

GÖLCÜK BELEDİYESİ

2020 MALİ YILI

PERFORMANS

PROGRAMI

www.golcuk.bel.tr



GÖLCÜK BELEDİYESİ

GÖLCÜK BELEDİYE BAŞKANLIĞI
Strateji Geliştirme Müdürlüğü

İLETİŞİM BİLGİLERİ

Atatürk Bulvarı No:121 PK: 41650 Gölcük KOCAELİ

Tel: +90262-414 45 85 Dahili 281 Fax : 262-414 45 00

E-posta : strateji@golcuk.bel.tr

Başkanın sunuşu



5018 sayılı Kamu Mali Yönetimi ve Kontrol Kanununun 9'uncu maddesi uyarınca kamu idareleri, yürütecekleri faaliyet ve projeler ile bunların kaynak ihtiyacını, performans hedef ve göstergelerini içeren performans programı hazırlar.

Yine 5393 sayılı Belediye Kanununun 41'nci maddesi uyarınca, belediye başkanı ilgili olduğu yılbaşından önce yıllık performans programını hazırlayıp belediye meclisine sunar.

Yasanın ilgili bu hükümleri doğrultusunda,2020-2024 dönemine ilişkin stratejik plan ve 2020 yılına ait ilk performans programı hazırlanarak belediye meclisine sunulmuştur.

Yapılacak belediye yatırım ve hizmetlerinin stratejik plan, bütçe, performans programıyla uyumlu bir şekilde olması, şeffaflık, denetim ve hesap verilebilirlik açısından önem arz etmektedir.

2020 yılı performans programımız da yasanın öngördüğü şekilde stratejik plan ve bütçe ile uyumlu olarak hazırlanmış olup, Gölcük'ümüz ve halkımız için hayırlı olmasını diler saygılar sunarım.

Ali Yıldırım SEZER
Gölcük Belediye Başkanı

İÇİNDEKİLER

I- GENEL BİLGİLER

| | |
|----------------------------------------|-------|
| A- Yetki, Görev ve Sorumluluklar | 4-7 |
| B- Teşkilat Yapısı..... | 8 |
| C- Fiziksel Kaynaklar..... | 9-11 |
| D- İnsan Kaynakları | 12-14 |
| E- Diğer Hususlar | 15-17 |

II- PERFORMANS BİLGİLERİ

| | |
|-----------------------------------------------------------|---------|
| A- Temel Politika ve Öncelikler | 18 |
| B- Amaç ve Hedefler | 19-21 |
| C- Performans Hedefi ve Göstergeleri ile Faaliyetler..... | 22-155 |
| D-Faaliyetlerden Sorumlu Harcama Birimleri | 156-166 |
| E- İdarenin Toplam Kaynak İhtiyacı | 167 |

1- GENEL BİLGİLER

A-YETKİ, GÖREV VE SORUMLULUKLAR

Belediyenin görev ve sorumlulukları (5393 sayılı Belediye Kanununun 14. Maddesi)

Belediye, mahallî müşterek nitelikte olmak şartıyla;

a) İmar, su ve kanalizasyon, ulaşım gibi kentsel alt yapı; coğrafi ve kent bilgi sistemleri; çevre ve çevre sağlığı, temizlik ve katı atık; zabıta, itfaiye, acil yardım, kurtarma ve ambulans; şehir içi trafik; defin ve mezarlıklar; ağaçlandırma, park ve yeşil alanlar; konut; kültür ve sanat, turizm ve tanıtım, gençlik ve spor orta ve yükseköğrenim öğrenci yurtları (Bu Kanununun 75 inci maddesinin son fıkrası, belediyeler, il özel idareleri, bağlı kuruluşları ve bunların üyesi oldukları birlikler ile ortağı oldukları Sayıştay denetimine tabi şirketler tarafından, orta ve yükseköğrenim öğrenci yurtları ile Devlete ait her derecedeki okul binalarının yapım, bakım ve onarımı ile tefrişinde uygulanmaz.); sosyal hizmet ve yardım, nikâh, meslek ve beceri kazandırma; ekonomi ve ticaretin geliştirilmesi hizmetlerini yapar veya yaptırır. (Mülga son cümle: 12/11/2012-6360/17 md) (...) (Ek cümleler: 12/11/2012-6360/17 md) Büyükşehir belediyeleri ile nüfusu 100.000'in üzerindeki belediyeler, kadınlar ve çocuklar için konukevleri açmak zorundadır. Diğer belediyeler de mali durumları ve hizmet önceliklerini değerlendirerek kadınlar ve çocuklar için konukevleri açabilirler.

b) (...) Devlete ait her derecedeki okul binalarının inşaatı ile bakım ve onarımını yapabilir veya yaptırabilir, her türlü araç, gereç ve malzeme ihtiyaçlarını karşılayabilir; sağlıkla ilgili her türlü tesisi açabilir ve işletebilir; mabetlerin yapımı, bakımı, onarımını yapabilir; kültür ve tabiat varlıkları ile tarihî dokunun ve kent tarihi bakımından önem taşıyan mekânların ve işlevlerinin korunmasını sağlayabilir; bu amaçla bakım ve onarımını yapabilir, korunması mümkün olmayanları aslına uygun olarak yeniden inşa edebilir. (Değişik ikinci cümle: 12/11/2012-6360/17 md) Gerektiğinde, sporu teşvik etmek amacıyla gençlere spor malzemesi verir, amatör spor kulüplerine aynı ve nakdî yardım yapar ve gerekli desteği sağlar, her türlü amatör spor karşılaşmaları düzenler, yurt içi ve yurt dışı müsabakalarda üstün başarı gösteren veya derece alan öğrencilere, sporculara, teknik yöneticilere ve antrenörlere belediye meclisi kararıyla ödül verebilir. Gıda bankacılığı yapabilir.

(Ek fıkra: 12/11/2012-6360/17 md; Değişik: 12/7/2013-6495/100 md) Belediyelerin birinci fıkranın (b) bendi uyarınca yapacakları nakdi yardım bir önceki yıl genel bütçe vergi gelirlerinden belediyeleri için tahakkuk eden miktarın binde yedisini geçemez.

(İptal ikinci fıkra: Anayasa Mahkemesi'nin 24/1/2007 tarihli ve E. 2005/95, K. 2007/5 sayılı Kararı ile) Hizmetlerin yerine getirilmesinde öncelik sırası, belediyenin malî durumu ve hizmetin ivediliği dikkate alınarak belirlenir.

Belediye hizmetleri, vatandaşlara en yakın yerlerde ve en uygun yöntemlerle sunulur. Hizmet sunumunda engelli, yaşlı, düşkün ve dar gelirlilerin durumuna uygun yöntemler uygulanır.

Belediyenin görev, sorumluluk ve yetki alanı belediye sınırlarını kapsar.

4562 sayılı Organize Sanayi Bölgeleri Kanunu hükümleri saklıdır.

(Ek fıkra: 1/7/2006-5538/29 md) Sivil hava ulaşımına açık havaalanları ile bu havaalanları bünyesinde yer alan tüm tesisler bu Kanunun kapsamı dışındadır.

İlçe Belediyelerinin Görev ve Sorumlulukları (5216 sayılı Büyükşehir Belediyesi Kanunu)

İlçe (...) ⁽¹⁾ belediyelerinin görev ve yetkileri şunlardır: ⁽¹⁾

- a) Kanunlarla münhasıran büyükşehir belediyesine verilen görevler ile birinci fıkrada sayılanlar dışında kalan görevleri yapmak ve yetkileri kullanmak.
- b) Büyükşehir katı atık yönetim plânına uygun olarak, katı atıkları toplamak ve aktarma istasyonuna taşımak.
- c) Sıhî işyerlerini, 2 inci ve 3 üncü sınıf gayrisıhî müesseseleri, umuma açık istirahat ve eğlence yerlerini ruhsatlandırmak ve denetlemek.
- d) Birinci fıkrada belirtilen hizmetlerden; 775 sayılı Gecekondu Kanununda belediyelere verilen yetkileri kullanmak, otopark, spor, dinlenme ve eğlence yerleri ile parkları yapmak; yaşlılar, engelliler, kadınlar, gençler ve çocuklara yönelik sosyal ve kültürel hizmetler sunmak; mesleki eğitim ve beceri kursları açmak; mabetler ile sağlık, eğitim, kültür tesis ve binalarının yapım, bakım ve onarımı ile kültür ve tabiat varlıkları ve tarihî dokuyu korumak; kent tarihi bakımından önem taşıyan mekânların ve işlevlerinin geliştirilmesine ilişkin hizmetler yapmak.⁽²⁾⁽³⁾⁽⁴⁾
- e) Defin ile ilgili hizmetleri yürütmek.
- f) **(Ek: 12/11/2012-6360/7 md.)** Afet riski taşıyan veya can ve mal güvenliği açısından tehlike oluşturan binaları tahliye etmek ve yıkmak.

- (1) 12/11/2012 tarihli ve 6360 sayılı Kanunun 13 üncü maddesiyle, bu fıkrada yer alan “ve ilk kademe” ibaresi madde metninden çıkarılmıştır.
- (2) 3/7/2005 tarihli ve 5393 sayılı Kanunun 85 inci maddesiyle bu bende, “belirtilen hizmetlerden” ibaresinden sonra gelmek üzere “775 sayılı Gecekondu Kanununda belediyelere verilen yetkileri kullanmak,” ibaresi eklenmiş ve metne işlenmiştir.
- (3) 12/11/2012 tarihli ve 6360 sayılı Kanunun 7 nci maddesiyle, bu bentte yer alan “beceri kursları açmak;” ibaresinden sonra gelmek üzere “mabetler ile” ibaresi eklenmiştir.
- (4) 25/4/2013 tarihli ve 6462 sayılı Kanunun 1 inci maddesiyle, bu bentte yer alan “özürlüler” ibaresi “engelliler” şeklinde değiştirilmiştir.

Belediyenin yetkileri ve imtiyazları (5393 sayılı Belediye Kanununun 15. Maddesi)

- a) Belde sakinlerinin mahallî müşterek nitelikteki ihtiyaçlarını karşılamak amacıyla her türlü faaliyet ve girişimde bulunmak.
- b) Kanunların belediyeye verdiği yetki çerçevesinde yönetmelik çıkarmak, belediye yasakları koymak ve uygulamak, kanunlarda belirtilen cezaları vermek.
- c) Gerçek ve tüzel kişilerin faaliyetleri ile ilgili olarak kanunlarda belirtilen izin veya ruhsatı vermek.
- d) Özel kanunları gereğince belediyeye ait vergi, resim, harç, katkı ve katılma paylarının tarh, tahakkuk ve tahsilini yapmak; vergi, resim ve harç dışındaki özel hukuk hükümlerine göre tahsili gereken doğal gaz, su, atık su ve hizmet karşılığı alacakların tahsilini yapmak veya yaptırmak.
- e) Müktesep haklar saklı kalmak üzere; içme, kullanma ve endüstri suyu sağlamak; atık su ve yağmur suyunun uzaklaştırılmasını sağlamak; bunlar için gerekli tesisleri kurmak, kurdurmak, işletmek ve işlettiirmek; kaynak sularını işletmek veya işlettiirmek.
- f) Toplu taşıma yapmak; bu amaçla otobüs, deniz ve su ulaşım araçları, tünel, raylı sistem dâhil her türlü toplu taşıma sistemlerini kurmak, kurdurmak, işletmek ve işlettiirmek.
- g) Katı atıkların toplanması, taşınması, ayrıştırılması, geri kazanımı, ortadan kaldırılması ve depolanması ile ilgili bütün hizmetleri yapmak ve yaptırmak.
- h) Mahallî müşterek nitelikteki hizmetlerin yerine getirilmesi amacıyla, belediye ve mücavir alan sınırları içerisinde taşınmaz almak, kamulaştırmak, satmak, kiralamak veya kiraya vermek, trampa etmek, tahsis etmek, bunlar üzerinde sınırlı aynî hak tesis etmek.
- i) Borç almak, bağış kabul etmek.
- j) Toptancı ve perakendeci hâlleri, otobüs terminali, fuar alanı, mezbaha, ilgili mevzuata göre yat limanı ve iskele kurmak, kurdurmak, işletmek, işlettiirmek veya bu yerlerin gerçek ve tüzel kişilerce açılmasına izin vermek.

k) Vergi, resim ve harçlar dışında kalan dava konusu uyuşmazlıkların anlaşmayla tasfiyesine karar vermek.

l) Gayrisihhî müesseseler ile umuma açık istirahat ve eğlence yerlerini ruhsatlandırmak ve denetlemek.

m) Belde de ekonomi ve ticaretin geliştirilmesi ve kayıt altına alınması amacıyla izinsiz satış yapan seyyar satıcıları faaliyetten men etmek, izinsiz satış yapan seyyar satıcıların faaliyetten men edilmesi sonucu, cezası ödenmeyerek iki gün içinde geri alınmayan gıda maddelerini gıda bankalarına, cezası ödenmeyerek otuz gün içinde geri alınmayan gıda dışı malları yoksullara vermek.

n) Reklam panoları ve tanıtıcı tabelalar konusunda standartlar getirmek.

o) Gayrisihhî işyerlerini, eğlence yerlerini, halk sağlığına ve çevreye etkisi olan diğer işyerlerini kentin belirli yerlerinde toplamak; hafriyat toprağı ve moloz döküm alanlarını; sivilaştırılmış petrol gazı (LPG) depolama sahalarını; inşaat malzemeleri, odun, kömür ve hurda depolama alanları ve satış yerlerini belirlemek; bu alan ve yerler ile taşımalarda çevre kirliliğı oluşmaması için gereken tedbirleri almak.

p) Kara, deniz, su ve demiryolu üzerinde işletilen her türlü servis ve toplu taşıma araçları ile taksi sayılarını, bilet ücret ve tarifelerini, zaman ve güzergâhlarını belirlemek; durak yerleri ile karayolu, yol, cadde, sokak, meydan ve benzeri yerler üzerinde araç park yerlerini tespit etmek ve işletmek, işletmek veya kiraya vermek; kanunların belediyelere verdiği trafik düzenlemesinin gerektirdiğı bütün işleri yürütmek.

r) (Ek: 12/11/2012-6360/18 md) Belediye mücavir alan sınırları içerisinde 5/11/2008 tarihli ve 5809 sayılı Elektronik Haberleşme Kanunu, 26/9/2011 tarihli ve 655 sayılı Ulaştırma, Denizcilik ve Haberleşme Bakanlığının Teşkilat ve Görevleri Hakkında Kanun Hükmünde Kararname ve ilgili diğer mevzuata göre kuruluş izni verilen alanda tesis edilecek elektronik haberleşme istasyonlarına kent ve yapı estetiğı ile elektronik haberleşme hizmetinin gerekleri dikkate alınarak ücret karşılığında yer seçim belgesi vermek,

(Ek fıkra: 12/11/2012-6360/18 md) (r) bendine göre verilecek yer seçim belgesi karşılığında alınacak ücret Ulaştırma, Denizcilik ve Haberleşme Bakanlığınca belirlenir. Ücreti yatırılmasına rağmen yirmi gün içerisinde verilmeyen yer seçim belgesi verilmiş sayılır. Büyükşehir sınırları içerisinde yer seçim belgesi vermeye ve ücretini almaya büyükşehir belediyeleri yetkilidir.

(l) bendinde belirtilen gayrisihhî müesseselerden birinci sınıf olanların ruhsatlandırılması ve denetlenmesi, büyükşehir ve il merkez belediyeleri dışındaki yerlerde il özel idaresi tarafından yapılır. Belediye, (e), (f) ve (g) bentlerinde belirtilen hizmetleri Danıştay'ın görüşü ve İçişleri Bakanlığının kararıyla süresi kırk dokuz yılı geçmemek üzere imtiyaz yoluyla devredebilir; toplu taşıma hizmetlerini imtiyaz veya tekel oluşturmayacak şekilde ruhsat vermek suretiyle yerine getirebileceğı gibi toplu taşıma hatlarını kiraya verme veya 67nci maddedeki esaslara göre hizmet satın alma yoluyla yerine getirebilir. 9475 İl sınırları içinde büyükşehir belediyeleri, belediye ve mücavir alan sınırları içinde il belediyeleri ile nüfusu 10.000'i geçen belediyeler, meclis kararıyla; turizm, sağlık, sanayi ve ticaret yatırımlarının ve eğitim kurumlarının su, termal su, kanalizasyon, doğal gaz, yol ve aydınlatma gibi alt yapı çalışmalarını faiz almaksızın on yıla kadar geri ödemeli veya ücretsiz olarak yapabilir veya yaptırabilir, bunun karşılığında yapılan tesislere ortak olabilir; sağlık, eğitim, sosyal hizmet ve turizmi geliştirecek projelere İçişleri Bakanlığının onayı ile ücretsiz veya düşük bir bedelle amacı dışında kullanılmamak kaydıyla taşınmaz tahsis edebilir.

(Ek cümle: 12/11/2012-6360/18 md) Belediye ve bağılı idareler, meclis kararıyla mabetlere indirimli bedelle ya da ücretsiz olarak içme ve kullanma suyu verebilirler.

Belediye, belde sakinlerinin belediye hizmetleriyle ilgili görüş ve düşüncelerini tespit etmek amacıyla kamuoyu yoklaması ve araştırması yapabilir.

Belediye mallarına karşı suç işleyenler Devlet malına karşı suç işlemiş sayılır. 2886 sayılı Devlet İhale Kanununun 75 inci maddesi hükümleri belediye taşınmazları hakkında da uygulanır.

Belediyenin proje karşılığı borçlanma yoluyla elde ettiği gelirleri, şartlı bağışlar ve kamu hizmetlerinde fiilen kullanılan malları ile belediye tarafından tahsil edilen vergi, resim ve harç gelirleri haczedilemez.

Belediyeye tanınan muafiyet (5393 sayılı Belediye Kanununun 16. Maddesi)

(Değişik4/6/2008-5766/13) Belediyenin kamu hizmetine ayrılan veya kamunun yararlanmasına açık, gelir getirmeyen taşınmazları ile bunların inşa ve kullanımları katma değer vergisi ile özel tüketim vergisi hariç her türlü vergi, resim, harç, katılma ve katkı paylarından muaftır.

B. TEŞKİLAT YAPISI

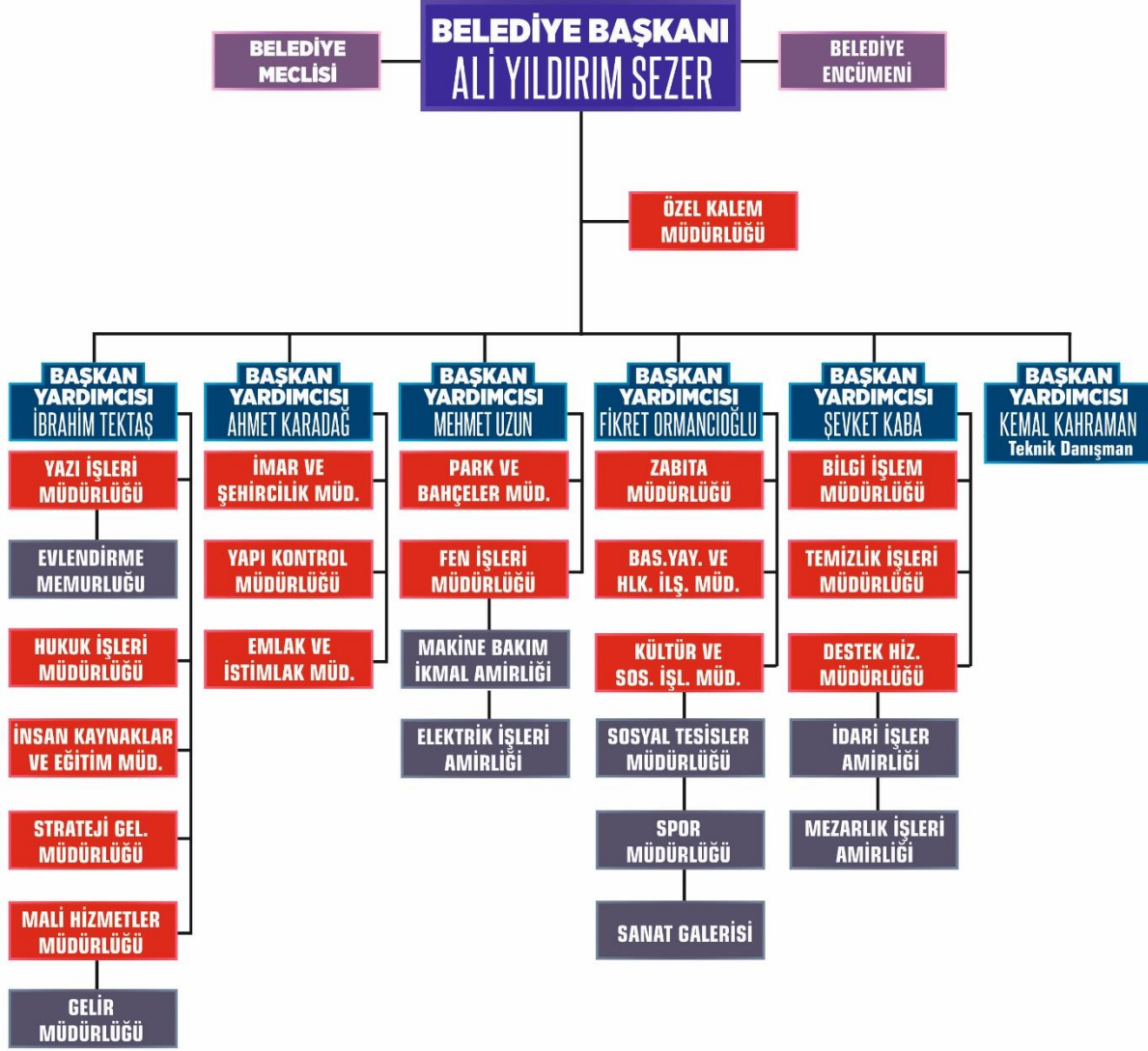

C- FİZİKİ KAYNAKLAR

1.Kurumun yapı fiziki kaynakları

Hizmet Binası

Merkez hizmet binası, Değirmendere, İhsaniye, Ulaşlı, Yazlık,Hisareyn ve Halidere Hizmet Ofisleri, Gölcük Merkez Belediye Garajı, Değirmendere Garajı, Park ve Bahçeler Şantiyesi,Temizlik İşleri Şantiyesi ve Fen İşleri Şantiyesi binasından oluşmaktadır.



Kültür Merkezleri ve Düğün Salonları

Kongre Sarayı, Değirmendere Kültür Merkezi, Kalıcı Konutlar Sosyal Tesisleri, İhsaniye Düğün Salonu, Ulaşlı Düğün Salonu, Gölcük Kültür Sanat Galerisi ve Kütüphanesi. Kazıklı Kervansaray Kültür Merkezi, Belediye Konservatuarı Eğitim Kültür Merkezi, Yarhisar Müze Gemisi, Değirmendere Kütüphanesi, Değirmendere Çınarlık Meydanı Sanat Galerisi, Yazlık İlicası Termal Tesisleri, Engelsiz Yaşam Merkezi, Yazlık Mahalle Konağı, Yukarı Değirmendere Mahalle Konağı, Değirmendere Yalı Mahallesi Evleri, Yeni Mahalle Konağı



Spor Tesisleri

Barbaros Hayrettin Paşa Parkı Spor Tesisleri, Değirmendere Atatürk Stadı ve Kapalı Spor Salonu, Değirmendere 19 Mayıs Spor Kompleksi,17 Ağustos Kapalı Spor Salonu, İhsaniye Denizevler Parkı Spor Tesisleri, Gölcük Şehir Stadı, yüzme havuzu, buz pisti, Rahvan At Bakım ve Konaklama Yapısı, Rahvan At Koşu pisti, İhsaniye Çiftlik Spor Kompleksi, Yunus Emre Parkı Spor Tesisleri, Eski İSU Şantiyesi yerine yapılan spor tesisleri ve diğer muhtelif yerlerdeki semt spor sahaları



2-Kurumun araç fiziki kaynakları

| ARAÇ TIPLERİ | ADET |
|--------------------------|------------|
| KAMYON | 56 |
| KAMYONET | 48 |
| OTOBÜS | 10 |
| MINİBÜS | 9 |
| BİNEK ARACI | 9 |
| TIR | 1 |
| PİCK-UP | 1 |
| CENAZE ARACI | 1 |
| TANKER | 1 |
| RÖMORK | 2 |
| MİDİBÜS-MİNİVAN | 6 |
| MOTOSİKLET | 2 |
| ARAZÖZ | 1 |
| YOL SÜPÜRME-YIKAMA ARACI | 2 |
| AMBULANS | 3 |
| TOPLAM | 152 |

| İŞ MAKİNELERİ | ADET |
|-------------------|-----------|
| TRAKTÖR | 8 |
| KEPÇE | 18 |
| EKSKAVATÖR | 1 |
| GREYDER | 5 |
| SİLİNDİR | 3 |
| ASFALT MAKİNELERİ | 1 |
| YÜKLEYİCİLER | 2 |
| TOPLAM | 38 |

| BİLGİSAYAR DONANIMI | ADET |
|-----------------------|------------|
| BİLGİSAYAR | 363 |
| THİNCLİENT | 12 |
| YAZICI | 133 |
| SUNUCU | 17 |
| SWITCH | 32 |
| EKRAN | 206 |
| FİREWALL CİHAZLARI | 2 |
| GÜVENLİK CİHAZI | 4 |
| İLETİŞİM AĞ CİHAZLARI | 27 |
| MODEMLER | 18 |
| TOPLAM | 814 |



| ARACIN KULLANILDIĞI BİRİM | ARAÇ | İŞ MAKİNESİ |
|----------------------------------|------------|-------------|
| FEN İŞLERİ MÜDÜRLÜĞÜ | 60 | 34 |
| ÖZEL KALEM MÜDÜRLÜĞÜ | 6 | |
| PARK BAHÇELER MÜDÜRLÜĞÜ | 7 | |
| TEMİZLİK İŞLERİ MÜDÜRLÜĞÜ | 52 | 3 |
| DESTEK HİZMETLERİ MÜDÜRLÜĞÜ | 18 | 1 |
| ZABITA MÜDÜRLÜĞÜ | 6 | |
| KÜLTÜR VE SOSYAL İŞLER MÜDÜRLÜĞÜ | 2 | |
| YAPI KONTROL MÜDÜRLÜĞÜ | 1 | |
| TOPLAM | 152 | 38 |

3- Bilgi ve Teknolojik Kaynaklar

Emlak vergisi, çevre temizlik, ilan reklam, tahakkuk tahsilât, bütçe muhasebe, encümen kararları, meclis kararları, analitik bütçe, tahakkuk esaslı muhasebe, dava ve icra takip sistemi, crm sistemi, evlendirme takip programı, imar ruhsat takip, evrak takip sistemi, randevu ve adres takip, pazar yerleri tezgah takip, işyeri açma ve çalışma ruhsatı, ihale takip, karar destek raporları, satın alma programı, bilgi edinme, sorun izleme, memur maaş ve özlük, işçi maaş ve özlük programları. Bu programlar ortak sicil mantığı ile ortak veritabanı üzerinden çalışmaktadır.



AKOS (Akıllı Kent Otomasyon Sistemi)

Türkiye'nin en gelişmiş modern kent bilgi sistemi yazılımlarını içerisinde bulunduran AKOS (Akıllı Kent Otomasyon Sistemi) ile kent ve kentiye ait bilgileri belirli yöntem ve standartlar dahilinde toplanması, güvenli bir veri tabanına titizlikle aktarılması, veriler arasındaki ilişkilerin belediye süreç ve ihtiyaçlarına paralel olarak belirlenmesi, yönetilmesi ve doğru analizlerinin yapılarak belediye ve kamu kuruluşlarının tüm ekonomik, sosyal, kültürel ve idari hizmetlerini en iyi şekilde vatandaşa sunulmasını sağlamak amaçlanmaktadır. Bu amaçla Gelir Müdürlüğü bünyesinde 2016 yılından itibaren “Taşınmaz Sicil Servisi” oluşturulmuş, hizmet vermeye devam etmektedir.



| BİLGİSAYAR DONANIMI | ADET |
|-----------------------|------------|
| BİLGİSAYAR | 363 |
| THINCLIENT | 12 |
| YAZICI | 133 |
| SUNUCU | 17 |
| SWITCH | 32 |
| EKRAN | 206 |
| FİREWALL CİHAZLARI | 2 |
| GÜVENLİK CİHAZI | 4 |
| İLETİŞİM AĞ CİHAZLARI | 27 |
| MODEMLER | 18 |
| TOPLAM | 814 |

D- İNSAN KAYNAKLARI

5393 sayılı Belediye Kanununun 49. maddesi ve 27.11.2011 tarih ve 28125 sayılı Resmi Gazetede yayımlanarak yürürlüğe giren "Norm Kadro ilke ve standartlarına ilişkin yönetmelik" çerçevesinde Belediyemiz C.11 (250.000-299.000) Büyükşehir İlçe Belediyeleri grubunda yer almıştır. Bu yönetmelik gereği memur norm kadroları toplamı 309, sürekli işçi norm kadroları toplamı 155'dir.

Anılan yönetmelik çerçevesinde Belediye Meclisince oluşturulan norm kadrolarda 31.08.2019 tarihi itibarıyla 116 memur, 95 sürekli işçi ve 6 geçici işçi, 7 sözleşmeli olmak üzere toplam personel sayısı 224'dür.

Personel Dağılım Tablosu

| ÜN VAN | NORM KADRO SAYISI (DOLU-BOŞ) | NORM KADRO DOLU | NORM KADRO BOŞ | NORM KADROYA ATAMASI YAPILAMAYAN KADROLAR (DONDURULMUŞ) | TOPLAM |
|--------------|------------------------------|-----------------|----------------|---------------------------------------------------------|--------|
| MEMUR | 309 | 108 | 201 | 8 | 116 |
| SÜREKLİ İŞÇİ | 155 | 95 | 60 | 0 | 95 |
| GEÇİCİ İŞÇİ | 0 | 0 | 0 | 6 | 6 |
| SÖZLEŞMELİ | 0 | 1 | 0 | 0 | 7 |

Personel Dağılım Grafiği

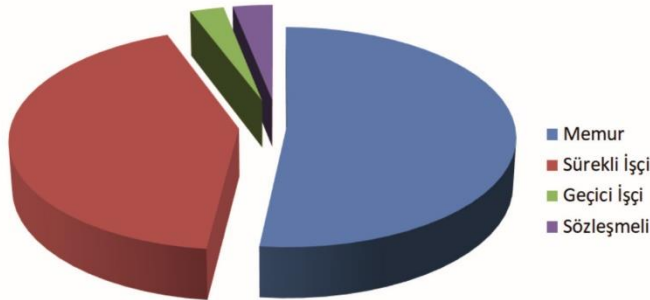

Memur ve Sözleşmeli Personel Eğitim Durumları

| Eğitim Düzeyi | Memur | Sözleşmeli Personel |
|---------------|------------|---------------------|
| İlkokul | 0 | 0 |
| Ortaöğretim | 11 | 0 |
| Lise | 37 | 2 |
| Üniversite | 68 | 5 |
| Toplam | 116 | 7 |



İşçi Personel Eğitim Durumları

| Eğitim Düzeyi | İşçi Personel |
|---------------|---------------|
| İlkokul | 46 |
| Ortaöğretim | 21 |
| Lise | 25 |
| Üniversite | 8 |
| Diğer | 1 |
| Toplam | 101 |

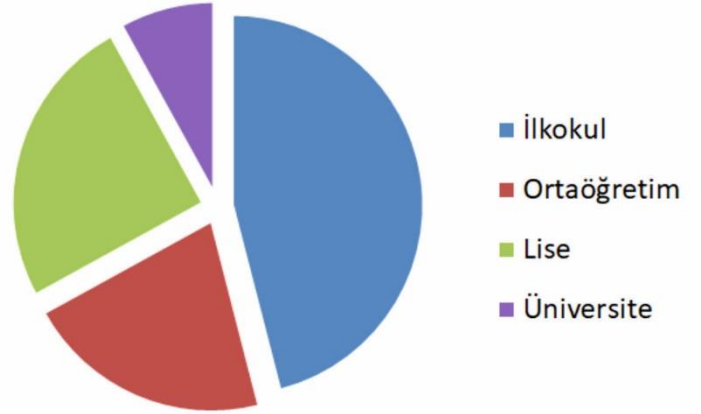

| BİRİMLER | MEMUR | İŞÇİ | SÖZLEŞMELİ PER. | TOPLAM |
|----------------------------------------------|------------|------------|-----------------|------------|
| Başkan Yardımcıları | 4 | | | 4 |
| Özel Kalem Müdürlüğü | 2 | 9 | | 11 |
| Mali Hizmetler Müdürlüğü | 3 | 2 | | 5 |
| İmar Müdürlüğü | 8 | 2 | | 10 |
| Emlak ve İstimlak Müdürlüğü | 3 | | 1 | 4 |
| Yapı Kontrol Müdürlüğü | 5 | 3 | 1 | 9 |
| Yazı İşleri Müdürlüğü | 3 | 2 | | 5 |
| İnsan Kaynakları ve Eđt.Md. | 3 | 2 | | 5 |
| Hukuk İşleri Müdürlüğü | 3 | | | 3 |
| Destek Hizmetleri Md. | 3 | 2 | | 5 |
| Bilgi İşlem Md. | 1 | | | 1 |
| Kültür ve Sosyal İşl.Md. | 3 | 5 | 1 | 9 |
| Temizlik İşleri Md. | 1 | 9 | | 10 |
| Fen İşleri Md. | 7 | 20 | 1 | 28 |
| Park ve Bahçeler Md. | 3 | 6 | | 9 |
| Sosyal Tesisler Md | 1 | 1 | | 2 |
| Basın Yayın ve Halk.İşl.Md. | 3 | 1 | | 4 |
| İdari İşler Amirliđi | | 6 | | 6 |
| Zabıta Müdürlüğü | 30 | 1 | | 31 |
| Evlendirme Memurluđu | 4 | | | 4 |
| Gelir Müdürlüğü | 20 | 2 | | 22 |
| Mezarlık İşleri Amirliđi | | 9 | | 9 |
| Makine Bakım İkmal Amirliđi | 2 | 13 | | 15 |
| Spor İşleri Birimi | 1 | 3 | 1 | 5 |
| Strateji Geliştirme Strateji Geliştirme Müd. | 2 | | | 2 |
| Elektrik İşleri Amirliđi | 1 | 3 | 2 | 6 |
| TOPLAM | 116 | 101 | 7 | 224 |

E- DİĞER HUSUSLAR

Mevzuat

Gölcük Belediyesi; belediye yönetiminin hukukî statüsünü düzenlemek, hizmetlerin plânlı, programlı, etkin, verimli ve uyum içinde yürütülmesini sağlamak amacıyla hazırlanarak TBMM’de 03.07.2005 tarih ve 5393 sayı ile kabul edilen “Belediye Kanunu” çerçevesinde görev yapmaktadır.

Performans Programının Yasal Dayanağı

Performans programı, stratejik planda öngörülen amaç ve hedeflerin bir yıllık dilimini kapsamaktadır. Dolayısıyla ikisi arasında çok önemli bir bağlantı söz konusudur.

Stratejik Plan ve Performans Programının yasal dayanakları şunlardır:

- 5018 Sayılı Kamu Mali Yönetimi ve Kontrol Kanunu,
- 5393 Sayılı Belediye Kanunu.

5018 Sayılı Kamu Mali Yönetimi ve Kontrol Kanunu’na Göre;

Kamu idareleri; kalkınma planları, programlar, ilgili mevzuat ve benimsedikleri temel ilkeler çerçevesinde geleceğe ilişkin misyon ve vizyonları oluşturmak, stratejik amaçlar ve ölçülebilir hedefler saptamak, performanslarını önceden belirlenmiş olan göstergeler doğrultusunda ölçmek ve bu sürecin izleme ve değerlendirmesini yapmak amacıyla stratejik plan hazırlarlar.

Stratejik plan hazırlamakla yükümlü olacak kamu idarelerinin ve stratejik planlama sürecine ilişkin takvimin tespitine, stratejik planların kalkınma planı ve programlarla ilişkilendirilmesine yönelik usul ve esasların belirlenmesine Devlet Planlama Teşkilatı Müsteşarlığı yetkilidir.

Kamu idarelerinin bütçelerinin stratejik plarlarda belirlenen performans göstergelerine uygunluğu ve idarelerin bu çerçevede yürütecekleri faaliyetler ile performans esaslı bütçelemeye ilişkin diğer hususları belirlemeye Maliye Bakanlığı yetkilidir.

Maliye Bakanlığı, Devlet Planlama Teşkilatı Müsteşarlığı ve ilgili kamu idaresi tarafından birlikte tespit edilecek olan performans göstergeleri, kuruluşların bütçelerinde yer alır. Performans denetimleri bu göstergeler çerçevesinde gerçekleştirilir (Madde:9).

5393 Sayılı Belediye Kanununa Göre;

Belediye Başkanı;

“Mahalli idareler genel seçimlerinden itibaren altı ay içinde kalkınma planı ve programı ile varsa bölge planına uygun olarak stratejik plan ve ilgili olduğu yılbaşından önce de yıllık performans programı hazırlayıp belediye meclisine sunar.

- Stratejik Plan, beş yıllık dönemi kapsar ve önce encümende incelenir.
- Stratejik Plan, belediye meclisi tarafından kabul edildikten sonra yürürlüğe girer.
- Performans Programı, Stratejik Planın yıllık uygulama dilimini oluşturur.

Stratejik Plan;

- Beş yıllık dönemi kapsar.
- Belediyeler, Stratejik Planlarını hazırlayarak İçişleri Bakanlığına ve DPT'ye gönderirler.
- Kamuoyuna duyurulur ve internet sitelerinde yayınlanır.
- Başkan, Stratejik Planın hazırlanması ve uygulanmasından Meclise karşı sorumludur.
- En az iki yıl uygulandıktan sonra, Stratejik Planın kalan süresi için güncelleştirme yapılabilir.
- Güncelleştirme, planın misyon, vizyon ve amaçları değiştirilmeden, hedeflerde değişiklik yapılabilir.
- Ayrıca; plan aşağıdaki hallerde yenilenebilir. Yenilenme, planın beş yıllık dönem için yeniden hazırlanmasıdır:
- Yetki ve görevleri düzenleyen mevzuat değişikliğinde,
- Hükümet, Bakan ve Mahalli İdarelerde üst yöneticinin değişmesi halinde,
- Doğal afet, salgın hastalık ve ağır ekonomik bunalım vb.

5393 Sayılı Belediye Kanunu'na Göre Denetim ve Performans;

Belediyelerin Denetimi;

- Hizmetlerin süreç ve sonuçlarını mevzuata, önceden belirlenmiş amaç ve hedeflere, performans ölçütlerine ve kalite standartlarına göre tarafsız olarak analiz etmek, karşılaştırmak ve ölçmek; kanıtlara dayalı olarak değerlendirmek, elde edilen sonuçları rapor haline getirerek ilgililere duyurmaktır (Md.54)
- Belediyelerde iç ve dış denetim yapılır. Denetim, iş ve işlemlerin hukuka uygunluk, mali ve performans denetimini kapsar.
- İç ve dış denetim, 5018 sayılı kanuna göre yapılır (Md.55)

5393 Sayılı Belediye Kanunu’na Göre Performans ve Faaliyet Raporu;

Belediye Başkanı;

- Stratejik Plan ve Performans Programına göre yürütülen faaliyetleri, belirlenmiş performans ölçütlerine göre hedef ve gerçekleşme durumu ile meydana gelen sapmaların nedenlerini ve belediye borçlarının durumunu açıklayan faaliyet raporunu hazırlar.
- Faaliyet raporunda, bağlı kuruluş ve işletmeler ile belediye ortaklıklarına ilişkin söz konusu bilgi ve değerlendirmelere de yer verilir. Bu bilgi ve değerlendirmeler stratejik plan çerçevesinde yapılandırılır.
- Faaliyet raporu, Nisan ayı toplantısında Belediye Başkanı tarafından meclise sunulur. Raporun bir örneği İçişleri Bakanlığına gönderilir ve kamuoyuna da açıklanır (Md.56)

II. PERFORMANS BİLGİLERİ

A- TEMEL POLİTİKALAR VE ÖNCELİKLER

| ÜST POLİTİKA BELGESİ | İLGİLİ BÖLÜM/REFERANS | VERİLEN GÖREV / İHTİYAÇLAR |
|----------------------------------|--------------------------------------------------------|-------------------------------------------------------------------------------------------------------------------------------------------------------------------------------------------------------------------------------------------------------------------------------------------------------------------------------------------------------------------------------------------------------------------------------------------------------------------------------------------------------------------------------------------------|
| On Birinci Kalkınma Planı | İstikrarlı ve Güçlü Ekonomi | Yönetişim süreçleri geliştirilecek ve mali uygulamalar sürdürülebilirlik çerçevesinde kontrol altına alınacak. Belediyenin öz gelirleri artırılabacaktır. |
| | Rekabetçi Üretim ve Verimlilik | E-belediye uygulaması yaygınlaştırılacak. Yağık alan aydınlatmasında enerji tasarrufu yapılması ve yerli üretim teçhizatı kullanılması ile yeni nesil aydınlatma cihazlarına öncelik verilecektir. |
| | Nitelikli İnsan ve Güçlü Toplum | Bölgemizdeki iş ve işgücü potansiyelleri dikkate alınarak gençlerin istihdamını artırmaya yönelik uygulamalar desteklenecektir. Aile kurumunun güçlendirilmesi kapsamındaki faaliyetler desteklenecektir. Şehre kimlik katan çalışmalarını markalaştırma uygulamaları yapılacaktır. Sosyal yardım programlarının etkinliğinin artırılmasına ilişkin kamu kurum ve kuruluşlarıyla karşılıklı veri paylaşımı sağlanacaktır. Bilim, Kültür ve sanat hizmetlerinin sunumunda kamu, özel sektör ve sivil toplum işbirliği sağlanacaktır. |
| | Yaşanabilir Şehirler ve Sürdürülebilir Çevre | İnsan odaklı doğal hayata ve tarihi mirasa saygılı temel kentsel hizmetlerin adil ve erişilebilir bir şekilde sağlandığı yaşam kalitesi yüksek ve değer üreten şehirler ve yerleşimler oluşturulacaktır. Kentsel altyapı hizmetleri insan ve çevre sağlığı dikkate alınarak yerine getirilecektir. Çevrenin korunması konusunda kamu özel sektör stkl'lar arasında koordinasyon ve işbirliği geliştirilecek toplum çevre bilinci artırılacak ve etkin çevre yönetimi sağlanacaktır. |
| | Hukuk Devleti, Demokratikleşme ve İyi Yönetişim | Kent konseyi çalışmaları daha aktif hale getirilecektir. Karar alma süreçleri şeffaf bir şekilde yürütülecektir. Denetim ve hesap verilebilirlik mekanizması güçlendirilecektir. |

B- AMAÇ VE HEDEFLER



HİZMET İLKELERİ

- “MEMLEKET İŞİ GÖNÜL İŞİ” diyerek “GÖNÜL BELEDİYEÇİLİĞİ ” ile milletimize hizmet etmek.
- **ŞEHİR PLANLARINI** uzun vadeli ve hakkaniyete uygun şekilde hazırlamak.
- **ALT YAPI VE ULAŞIM** sorunlarını çözmek.
- **KENTSEL DÖNÜŞÜM** çalışmalarını vatandaşlarımızın ihtiyaçlarına göre yürütmek.
- **BENZERSİZ ŞEHİRLER** anlayışı ile şehrimizi kendi özelliklerine uygun şekilde geliştirmek.
- **AKILLI ŞEHİRLER** uygulamalarıyla teknolojinin tüm imkanlarını insanımızın ve şehrimizin emrine sunmak.
- **ÇEVREYE SAYGILI ŞEHİRLER** ile belediye hizmetlerinde tabiattaki canlı veya cansız tüm varlıklara uyum gözetmek.
- **SOSYAL BELEDİYEÇİLİK** çalışmalarına önem verilerek doğrudan insana dokunan hizmetleri ve projeleri yaygınlaştırmak.
- **YATAY ŞEHİRLEŞME** ile tabiatla bütünleşen aile mahalle ve komşuluk kültürünü ihya eden örnek yerleşim alanları kurmak.
- **HALKLA BİRLİKTE YÖNETİM** ilkesiyle, şehirle ilgili tüm önemli kararları orada yaşayanlarla birlikte almak.
- **TASARRUF VE ŞEFFAFLIK** hassasiyetiyle belediyelerin kaynaklarını hem doğru hem de açık şekilde kullanmak.
- **DEĞER ÜRETEEN ŞEHİRLER** ile kültür ve ekonomi başta olmak üzere her alanda hayat kalitesini yükseltecek yaklaşımlar geliştirmek.

STRATEJİK AMAÇ - 1

İSTİKRARLI VE GÜÇLÜ MALİ YAPI

Stratejik Hedef 1.1

Yönetişim süreçleri geliştirilecek ve mali uygulamalar sürdürülebilirlik çerçevesinde kontrol altına alınacak.

Stratejik Hedef 1.2

Belediyenin gelirleri arttırılacaktır.

STRATEJİK AMAÇ - 2

REKABETÇİ ÜRETİM VE VERİMLİLİK

Stratejik Hedef 2.1

E-belediye uygulaması yaygınlaştırılacak.

Stratejik Hedef 2.2

Açık alan aydınlatmasında enerji tasarrufu yapılması ve yerli üretim teçhizatı kullanılması ile yeni nesil aydınlatma cihazlarına öncelik verilecektir.

Stratejik Hedef 2.3

Belediyemiz faaliyetlerinin, yatırım ve projelerinin bilinirliği ve tanıtımı sağlanacaktır.

STRATEJİK AMAÇ - 3

NİTELİKLİ İNSAN VE GÜÇLÜ TOPLUM

Stratejik Hedef 3.1

Bölgemizdeki iş ve işgücü potansiyelleri dikkate alınarak gençlerin istihdamını arttırmaya yönelik uygulamalar desteklenecektir.

Stratejik Hedef 3.2

Aile kurumunun güçlendirilmesi kapsamındaki faaliyetler desteklenecektir.

Stratejik Hedef 3.3

Sosyal yardım programlarının etkinliğinin artırılmasına ilişkin kamu kurum ve kuruluşlarıyla karşılıklı veri paylaşımı sağlanacaktır.

Stratejik Hedef 3.4

Bilim, kültür ve sanat hizmetlerinin sunumunda kamu, özel sektör ve sivil toplum işbirliği sağlanacaktır.

STRATEJİK AMAÇ - 4

YAŞANABİLİR ŞEHİR VE SÜRDÜRÜLEBİLİR ÇEVRE

Stratejik Hedef 4.1

İnsan odaklı doğal hayata ve tarihi mirasa saygılı temel kentsel hizmetlerin adil ve erişilebilir bir şekilde sağlandığı yaşam kalitesi yüksek ve değer üreten şehirler ve yerleşimler oluşturulacaktır.

Stratejik Hedef 4.2

Kentsel altyapı hizmetleri insan ve çevre sağlığı dikkate alınarak yerine getirilecektir.

Stratejik Hedef 4.3

Çevrenin korunması konusunda kamu özel sektör stkları arasında koordinasyon ve işbirliği geliştirilecek toplum çevre bilinci artırılacak ve etkin çevre yönetimi sağlanacaktır.

STRATEJİK AMAÇ - 5

HUKUK DEVLETİ, DEMOKRATİKLEŞME VE İYİ YÖNETİM

Stratejik Hedef 5.1

Kent konseyi çalışmaları daha aktif hale getirilecektir.

Stratejik Hedef 5.2

Karar alma süreçleri şeffaf bir şekilde yürütülecektir.

Stratejik Hedef 5.3

Denetim ve hesap verilebilirlik mekanizması güçlendirilecektir.

C- PERFORMANS HEDEF VE GÖSTERGELERİ İLE FAALİYETLER

PERFORMANS HEDEFİ TABLOSU

| | |
|--------------------------|-----------------------------------------------------------------------------------------------------------------------------|
| İdare Adı | GÖLCÜK BELEDİYE BAŞKANLIĞI |
| Harcama Birimi | MALİ HİZMETLER MÜDÜRLÜĞÜ |
| Amaç -1 | İstikrarlı ve güçlü mali yapı |
| Hedef 1.1 | Yönetişim süreçleri geliştirilecek ve mali uygulamalar sürdürülebilirlik çerçevesinde kontrol altına alınacak. |
| Performans Hedefi | 2020 yılında yönetim süreçleri geliştirilecek ve mali uygulamalar sürdürülebilirlik çerçevesinde kontrol altına alınacaktır |
| Açıklamalar | |

| Performans Göstergeleri | | Birim | (t-1) | (t) | (t+1) |
|-------------------------|----------------------------------------------------------|-------|-------|-----|-------|
| 1 | Gider bütçesinin oluşturulması | | | | 100 |
| Açıklama | | | | | |
| 2 | Ödenek takibinin yapılması | | | | 100 |
| 3 | Birimlerden gelen ödeme emirlerinin muhasebeleştirilmesi | | | | 100 |
| 4 | Aylık mizan ve bilançonun çıkarılması | | | | 100 |
| 4 | Gider Bütçesinin gerçekleşme oranı | | | | 85 |
| Açıklama | | | | | |
| 6 | Gelir bütçesinin gerçekleşme oranı | | | | 85 |
| 7 | KBS ye veri girişi yapılması | | | | 100 |
| 8 | Mali tablo ve grafiklerin hazırlanması | | | | 100 |

| Faaliyetler | | Kaynak İhtiyacı (t+1) (TL) | | |
|---------------------|------------------------------------------------------------------------------------------------------------------------|----------------------------|-------------|-------------|
| | | Bütçe | Bütçe Dışı | Toplam |
| 1 | Bütçe ödenek takiplerinin yapılarak gerekli önlemlerin alınması | 0,00 | 0,00 | 0,00 |
| 2 | Stratejik plan ve Performans programı ile uyumlu olarak bütçenin hazırlanması | 0,00 | 0,00 | 0,00 |
| 3 | Bütçe gerçekleştirmelerinin görüleceği kesin hesabın yapılması | 0,00 | 0,00 | 0,00 |
| 4 | Kesin hesaba esas teşkil edecek muhasebe kayıtlarının tutulması | 0,00 | 0,00 | 0,00 |
| 5 | Denetim yetkililerine mali raporlamaya ve idare faaliyet raporuna esas teşkil edecek tablo ve grafiklerin hazırlanması | 0,00 | 0,00 | 0,00 |
| 6 | Takbis sisteminden yararlanılarak mükellef kontrol işlemlerinin yapılması | 0,00 | 0,00 | 0,00 |
| 7 | Mükerrer kayıtların tek sicilde toplanması | 0,00 | 0,00 | 0,00 |
| Genel Toplam | | 0,00 | 0,00 | 0,00 |

PERFORMANS HEDEFİ TABLOSU

| | |
|--------------------------|-----------------------------------------------------------------------------------------------------------------------------|
| İdare Adı | GÖLCÜK BELEDİYE BAŞKANLIĞI |
| Harcama Birimi | STRATEJİ GELİŞTİRME MÜDÜRLÜĞÜ |
| Amaç -1 | İstikrarlı ve güçlü mali yapı |
| Hedef 1.1 | Yönetişim süreçleri geliştirilecek ve mali uygulamalar sürdürülebilirlik çerçevesinde kontrol altına alınacak. |
| Performans Hedefi | 2020 yılında yönetim süreçleri geliştirilecek ve mali uygulamalar sürdürülebilirlik çerçevesinde kontrol altına alınacaktır |
| Açıklamalar | |

| Performans Göstergeleri | | Birim | (t-1) | (t) | (t+1) |
|-------------------------|------------------------------------------------------------|----------------------------|-------------|------------------|-------|
| 1 | Performans programının hazırlanma oranı | Yüzde | | | 100 |
| Açıklama | | | | | |
| 2 | Faaliyet raporunun hazırlanması | Yüzde | | | 100 |
| Açıklama | | | | | |
| 3 | Performans programının takibinin yapılması | Yüzde | | | 100 |
| Açıklama | | | | | |
| 4 | Vatandaş memnuniyetinin tespiti | Yüzde | | | 85 |
| Açıklama | | | | | |
| Faaliyetler | | Kaynak İhtiyacı (t+1) (TL) | | | |
| | | Bütçe | Bütçe Dışı | Toplam | |
| 1 | Performans programının hazırlanması | 5.000,00 | 0,00 | 5.000,00 | |
| 2 | Faaliyet raporun hazırlanması | 5.000,00 | 0,00 | 5.000,00 | |
| 3 | Performans programının raporlanması ve takibinin yapılması | - | 0,00 | - | |
| 4 | Vatandaş memnuniyetinin sağlanması | 10.000,00 | 0,00 | 10.000,00 | |
| Genel Toplam | | 20.000,00 | 0,00 | 20.000,00 | |

PERFORMANS HEDEFİ TABLOSU

| | |
|------------------|----------------------------|
| İdare Adı | GÖLCÜK BELEDİYE BAŞKANLIĞI |
|------------------|----------------------------|

| | |
|-----------------------|--------------------------------------|
| Harcama Birimi | İNSAN KAYNAKLARI VE EĞİTİM MÜDÜRLÜĞÜ |
|-----------------------|--------------------------------------|

| | |
|----------------|-------------------------------|
| Amaç -1 | İstikrarlı ve güçlü mali yapı |
|----------------|-------------------------------|

| | |
|------------------|----------------------------------------------------------------------------------------------------------------|
| Hedef 1.1 | Yönetişim süreçleri geliştirilecek ve mali uygulamalar sürdürülebilirlik çerçevesinde kontrol altına alınacak. |
|------------------|----------------------------------------------------------------------------------------------------------------|

| | |
|--------------------------|-----------------------------------------------------------------------------------------------------------------------------|
| Performans Hedefi | 2020 yılında yönetim süreçleri geliştirilecek ve mali uygulamalar sürdürülebilirlik çerçevesinde kontrol altına alınacaktır |
|--------------------------|-----------------------------------------------------------------------------------------------------------------------------|

| | |
|--------------------|--|
| Açıklamalar | |
|--------------------|--|

| Performans Göstergeleri | | Birim | (t-1) | (t) | (t+1) |
|-------------------------|--------------------------------------------------------------------|----------------------------|-------------|------------------|-------|
| 1 | Yapılan iç tetkik sayısı | Adet | | | 1 |
| Açıklama | | | | | |
| 2 | Özlük İşlemlerinin yapılma oranı | Yüzde | | | 100 |
| Açıklama | | | | | |
| 3 | Düzenlenen etkinlik sayısı | Adet | | | 2 |
| Açıklama | | | | | |
| 4 | Düzenlenen hizmet içi eğitim sayısı | Adet | | | 4 |
| Açıklama | | | | | |
| 5 | Hizmet içi eğitimlerden personel memnuniyet oranı | Yüzde | | | 80 |
| Açıklama | | | | | |
| Faaliyetler | | Kaynak İhtiyacı (t+1) (TL) | | | |
| | | Bütçe | Bütçe Dışı | Toplam | |
| 1 | Kalite yönetim sisteminin devamlılığının sağlanması | 5.000,00 | 0,00 | 5.000,00 | |
| 2 | Özlük İşlemlerin Yapılması | 0,00 | 0,00 | 0,00 | |
| 3 | Personelin motivasyonunu artırmaya yönelik etkinlikler düzenlemek. | 50.000,00 | 0,00 | 50.000,00 | |
| 4 | Belediye personeline hizmet içi eğitim verilmesi | 20.000,00 | 0,00 | 20.000,00 | |
| Genel Toplam | | 75.000,00 | 0,00 | 75.000,00 | |

PERFORMANS HEDEFİ TABLOSU

| | |
|------------------|----------------------------|
| İdare Adı | GÖLCÜK BELEDİYE BAŞKANLIĞI |
|------------------|----------------------------|

| | |
|-----------------------|----------------------|
| Harcama Birimi | ÖZEL KALEM MÜDÜRLÜĞÜ |
|-----------------------|----------------------|

| | |
|----------------|-------------------------------|
| Amaç -1 | İstikrarlı ve güçlü mali yapı |
|----------------|-------------------------------|

| | |
|------------------|----------------------------------------------------------------------------------------------------------------|
| Hedef 1.1 | Yönetişim süreçleri geliştirilecek ve mali uygulamalar sürdürülebilirlik çerçevesinde kontrol altına alınacak. |
|------------------|----------------------------------------------------------------------------------------------------------------|

| | |
|--------------------------|-----------------------------------------------------------------------------------------------------------------------------|
| Performans Hedefi | 2020 yılında yönetim süreçleri geliştirilecek ve mali uygulamalar sürdürülebilirlik çerçevesinde kontrol altına alınacaktır |
|--------------------------|-----------------------------------------------------------------------------------------------------------------------------|

| | |
|--------------------|--|
| Açıklamalar | |
|--------------------|--|

| Performans Göstergeleri | | Birim | (t-1) | (t) | (t+1) |
|-------------------------|--------------------------------------------|-------|-------|-----|-------|
| 1 | Düzenlenen Halk Günü sayısı | Adet | | | 12 |
| Açıklama | | | | | |
| 2 | Proje kapsamında yürütülen faaliyet sayısı | Adet | | | 10 |
| Açıklama | | | | | |
| 3 | Düzenlenen mahalle buluşması sayısı | Adet | | | 6 |
| Açıklama | | | | | |
| 4 | Düzenlenen muhtarlar toplantı sayısı | Adet | | | 11 |
| Açıklama | | | | | |

| Faaliyetler | | Kaynak İhtiyacı (t+1) (TL) | | |
|---------------------|----------------------------|----------------------------|-------------|-------------------|
| | | Bütçe | Bütçe Dışı | Toplam |
| 1 | Halk Günü Projesi | 12.000,00 | 0,00 | 12.000,00 |
| 2 | Gölcük Vizyon 2023 Projesi | 200.000,00 | 0,00 | 200.000,00 |
| 3 | Mahalle buluşmaları. | 0,00 | 0,00 | 0,00 |
| 4 | Aylık muhtarlar toplantısı | 1.000,00 | 0,00 | 1.000,00 |
| Genel Toplam | | 213.000,00 | 0,00 | 213.000,00 |

PERFORMANS HEDEFİ TABLOSU

| | |
|--------------------------|-------------------------------------------------------------------------------------------------------------------------------------------------------------|
| İdare Adı | GÖLCÜK BELEDİYE BAŞKANLIĞI |
| Harcama Birimi | MALİ HİZMETLER MÜDÜRLÜĞÜ |
| Amaç -2 | Rekabetçi üretim ve verimlilik |
| Hedef 2.1 | e belediye uygulaması yaygınlaştırılacak |
| Performans Hedefi | 2020 yılında belediye gelirlerinin artırılması için yasal yolların kullanımı, teknolojinin kullanımı ve yeni kaynaklar üretilmesi çalışmaları yapılacaktır. |
| Açıklamalar | |

| Performans Göstergeleri | | Birim | (t-1) | (t) | (t+1) |
|-------------------------|------------------------------------------------------------------------------------------------------------------------------------|----------------------------|-------------|-------------|-------|
| 1 | Tahsilatın tahakkuka oranının artırılması (%) | Yüzde | | | 1 |
| Açıklama | | | | | |
| 2 | e belediye sayfasından gerçekleştirilen tahsilatın toplam tahsilat oranının artırılması | Yüzde | | | 1 |
| Açıklama | | | | | |
| 3 | Alacakların tahsili için yasal işlemlerin yapılma oranı | Yüzde | | | 100 |
| Açıklama | | | | | |
| Faaliyetler | | Kaynak İhtiyacı (t+1) (TL) | | | |
| | | Bütçe | Bütçe Dışı | Toplam | |
| 1 | Belediyenin gelirlerinin artırılması için yasal yolların kullanımı,teknolojinin kullanımı ve yeni kaynaklar üretilmesi çalışmaları | 0.00 | 0.00 | 0,00 | |
| 2 | | | | | |
| 4 | | | | | |
| Genel Toplam | | 0,00 | 0,00 | 0,00 | |

PERFORMANS HEDEFİ TABLOSU

| | | | | | |
|--------------------------------|-----------------------------------------------------------------------|-----------------------------------|-------------------|---------------|--------------|
| İdare Adı | GÖLCÜK BELEDİYE BAŞKANLIĞI | | | | |
| Harcama Birimi | YAZI İŞLERİ MÜDÜRLÜĞÜ | | | | |
| Amaç -2 | Rekabetçi üretim ve verimlilik | | | | |
| Hedef 2.1 | e belediye uygulaması yaygınlaştırılacak. | | | | |
| Performans Hedefi | 2020 yılında e belediye uygulaması çalışmaları yaygınlaştırılacaktır. | | | | |
| Açıklamalar | | | | | |
| Performans Göstergeleri | | | | | |
| | | Birim | (t-1) | (t) | (t+1) |
| 1 | Çözüm masasına yapılan başvuruların kayda alınması | Yüzde | | | 100 |
| Açıklama | | | | | |
| 2 | Yapılan başvuruların birimlere iletilme süresi | İş günü | | | 1 |
| Açıklama | | | | | |
| 3 | | | | | |
| Açıklama | | | | | |
| Faaliyetler | | Kaynak İhtiyacı (t+1) (TL) | | | |
| | | Bütçe | Bütçe Dışı | Toplam | |
| 1 | Hemşehrilerimizin belediye ile olan erişim sürecini hızlandırmak. | 0,00 | 0,00 | 0,00 | |
| 2 | | | | | |
| Genel Toplam | | 0,00 | 0,00 | 0,00 | |

PERFORMANS HEDEFİ TABLOSU

| | |
|--------------------------|-----------------------------------------------------------------------|
| İdare Adı | GÖLCÜK BELEDİYE BAŞKANLIĞI |
| Harcama Birimi | BİLGİ İŞLEM MÜDÜRLÜĞÜ |
| Amaç -2 | Rekabetçi üretim ve verimlilik |
| Hedef 2.1 | e belediye uygulaması yaygınlaştırılacak |
| Performans Hedefi | 2020 yılında e belediye uygulaması çalışmaları yaygınlaştırılacaktır. |
| Açıklamalar | |

| Performans Göstergeleri | | Birim | (t-1) | (t) | (t+1) |
|-------------------------|-----------------------------------------------------------------|----------------------------|-------------|------------------|-------|
| 1 | e dergi formatında paylaşılan çalışma sayısı | Adet | | | 4 |
| Açıklama | | | | | |
| 2 | e belediye sistemine kayıtlı kullanıcı sayısı | Adet | | | 2100 |
| Açıklama | | | | | |
| 3 | e belediye sisteminde sunulan hizmet sayısı | Adet | | | 24 |
| Açıklama | | | | | |
| 4 | | | | | |
| Açıklama | | | | | |
| Faaliyetler | | Kaynak İhtiyacı (t+1) (TL) | | | |
| | | Bütçe | Bütçe Dışı | Toplam | |
| 1 | Çalışmaların e-dergi formatında sosyal platformda paylaşılması. | 20.000,00 | 0,00 | 20.000,00 | |
| 2 | e belediye sisteminin kullanımının yaygınlaştırılması | 0,00 | 0,00 | 0,00 | |
| 3 | e belediye sisteminde sunulan hizmetlerin çoğaltılması | 0,00 | 0,00 | 0,00 | |
| 4 | | | | | |
| Genel Toplam | | 20.000,00 | 0,00 | 20.000,00 | |

PERFORMANS HEDEFİ TABLOSU

| | |
|------------------|----------------------------|
| İdare Adı | GÖLCÜK BELEDİYE BAŞKANLIĞI |
|------------------|----------------------------|

| | |
|-----------------------|----------------------------------|
| Harcama Birimi | KÜLTÜR VE SOSYAL İŞLER MÜDÜRLÜĞÜ |
|-----------------------|----------------------------------|

| | |
|----------------|--------------------------------|
| Amaç -2 | Rekabetçi üretim ve verimlilik |
|----------------|--------------------------------|

| | |
|------------------|-------------------------------------------|
| Hedef 2.1 | e belediye uygulaması yaygınlaştırılacak. |
|------------------|-------------------------------------------|

| | |
|--------------------------|-----------------------------------------------------------------------|
| Performans Hedefi | 2020 yılında e belediye uygulaması çalışmaları yaygınlaştırılacaktır. |
| Açıklamalar | |

| Performans Göstergeleri | | Birim | (t-1) | (t) | (t+1) |
|-------------------------|------------------------------------------------------|-------|-------|-----|-------|
| 1 | Akıllı kütüphaneye dijital platformdan ulaşım sayısı | Adet | | | 2000 |
| Açıklama | | | | | |
| 2 | Dijital platformdan ödünç alınan kitap sayısı | Adet | | | 190 |
| Açıklama | | | | | |
| 3 | | | | | |
| Açıklama | | | | | |

| Faaliyetler | | Kaynak İhtiyacı (t+1) (TL) | | |
|---------------------|------------------------------------------------------------------------------------------------------|----------------------------|-------------|------------------|
| | | Bütçe | Bütçe Dışı | Toplam |
| 1 | Akıllı kütüphanemizle vatandaşlarımızın dijital platformdan kitaplara kolay ulaşımlarının sağlanması | 40.000,00 | 0,00 | 40.000,00 |
| 2 | | | | |
| 3 | | | | |
| Genel Toplam | | 40.000,00 | 0,00 | 40.000,00 |

PERFORMANS HEDEFİ TABLOSU

| | |
|------------------|----------------------------|
| İdare Adı | GÖLCÜK BELEDİYE BAŞKANLIĞI |
|------------------|----------------------------|

| | |
|-----------------------|----------------------|
| Harcama Birimi | FEN İŞLERİ MÜDÜRLÜĞÜ |
|-----------------------|----------------------|

| | |
|------------------|----------------------------------|
| Amaç (A2) | Rekabetçi üretim ve verimlilik . |
|------------------|----------------------------------|

| | |
|--------------------|--------------------------------------------------------------------------------------------------------------------------------------------------------|
| Hedef H2.2) | Açık alan aydınlatmasında enerji tasarrufu yapılması ve yerli üretim teçizatı kullanılması ile yeni nesil aydınlatma cihazlarına öncelik verilecektir. |
|--------------------|--------------------------------------------------------------------------------------------------------------------------------------------------------|

| | |
|--------------------------|--------------------------------------------------------------------------------------------------------------|
| Performans Hedefi | 2020 yılında meydan park cadde ve sokak aydınlatmalarının, sosyal tesislerin bakım, onarımları yapılacaktır. |
|--------------------------|--------------------------------------------------------------------------------------------------------------|

| | |
|-------------|--|
| Açıklamalar | |
|-------------|--|

| Performans Göstergeleri | | Birim | (t-1) | (t) | (t+1) |
|-------------------------|---------------------------------------------------------|-------|-------|-----|-------|
| 1 | Bakım onarım çalışmalarının tamamlanma oranı | Yüzde | | | 100 |
| Açıklama | | | | | |
| 2 | Yıllık plan dahilinde yapılan çalışmaların tamamlanması | Yüzde | | | 100 |
| Açıklama | | | | | |
| 3 | Yapılan onarım sayısı | Adet | | | 6 |
| Açıklama | | | | | |

| Faaliyetler | | Kaynak İhtiyacı (t+1) (TL) | | |
|---------------------|-----------------------------------------------------------------------------------------|----------------------------|-------------|---------------------|
| | | Bütçe | Bütçe Dışı | Toplam |
| 1 | İlçemiz dahilinde bulunan meydan park cadde ve sokak aydınlatmalarının bakım ve onarımı | 600.000,00 | 0,00 | 600.000,00 |
| 2 | Aydınlatma direkleri ve hava hatlarının yer altına alınması | 500.000,00 | 0,00 | 500.000,00 |
| 3 | Sosyal tesislerin bakımı | 400.000,00 | 0,00 | 400.000,00 |
| 4 | | | | |
| Genel Toplam | | 1.500.000,00 | 0,00 | 1.500.000,00 |

| | |
|------------------|----------------------------|
| İdare Adı | GÖLCÜK BELEDİYE BAŞKANLIĞI |
|------------------|----------------------------|

| | |
|-----------------------|-------------------------------------------|
| Harcama Birimi | BASIN YAYIN VE HALKLA İLİŞKİLER MÜDÜRLÜĞÜ |
|-----------------------|-------------------------------------------|

| | |
|--------------------|---------------------------------------------------------------------------------------------|
| Amaç (A2) | Rekabetçi üretim ve verimlilik |
| Hedef(H2.3) | Belediyemiz faaliyetlerinin, yatırım ve projelerinin bilinirliği ve tanıtımı sağlanacaktır. |

| | |
|--------------------------|------------------------------------------------------------------------|
| Performans Hedefi | Belediye projelerini, yatırımlarını tanıtım faaliyetleri yapılacaktır. |
| Açıklamalar | |

| Performans Göstergeleri | | Birim | (t-1) | (t) | (t+1) |
|-------------------------|-----------------------------------------------|-------|-------|-----|-------|
| 1 | Yazılı ve görsel medyaya sunulan haber sayısı | Adet | | | 1300 |
| Açıklama | | | | | |
| 2 | Gazetelere verilen ilan sayısı | Adet | | | 20 |
| Açıklama | | | | | |
| 3 | Bastırılan, el ilanı, afiş, davetiye | Adet | | | 65 |
| Açıklama | | | | | |

| Faaliyetler | Kaynak İhtiyacı (t+1) (TL) | | | |
|---------------------|---------------------------------------------|-------------------|-------------|-------------------|
| | Bütçe | Bütçe Dışı | Toplam | |
| 1 | Broşür kitap cd vb. yayınların bastırılması | 200.000,00 | 0,00 | 200.000,00 |
| 2 | Tanıtım faaliyetleri | 130.000,00 | 0,00 | 130.000,00 |
| 3 | İlan verilmesi | 180.000,00 | 0,00 | 180.000,00 |
| Genel Toplam | | 510.000,00 | 0,00 | 510.000,00 |

PERFORMANS HEDEFİ TABLOSU

| | |
|------------------|----------------------------|
| İdare Adı | GÖLCÜK BELEDİYE BAŞKANLIĞI |
|------------------|----------------------------|

| | |
|-----------------------|--------------------------------------|
| Harcama Birimi | İNSAN KAYNAKLARI VE EĞİTİM MÜDÜRLÜĞÜ |
|-----------------------|--------------------------------------|

| | |
|------------------|---------------------------------|
| Amaç (A3) | Nitelikli insan ve güçlü toplum |
|------------------|---------------------------------|

| | |
|--------------------|---------------------------------------------------------------------------------------------------------------------------------|
| Hedef(H3.1) | Bölgemizdeki iş ve işgücü potansiyelleri dikkate alınarak gençlerin istihdamını artırmaya yönelik uygulamalar desteklenecektir. |
|--------------------|---------------------------------------------------------------------------------------------------------------------------------|

| | |
|--------------------------|---------------------------------------------------------------------------|
| Performans Hedefi | Gençlerin istihdamını artırmaya yönelik faaliyetler gerçekleştirilecektir |
| Açıklamalar | |

| Performans Göstergeleri | | Birim | (t-1) | (t) | (t+1) |
|-------------------------|----------------------------------------|-------|-------|-----|-------|
| 1 | İstihdamı gerçekleştirilen kişi sayısı | Adet | | | 50 |
| Açıklama | | | | | |
| 2 | | | | | |
| Açıklama | | | | | |
| 3 | | | | | |
| Açıklama | | | | | |

| Faaliyetler | | Kaynak İhtiyacı (t+1) (TL) | | |
|---------------------|---------------------------------------|----------------------------|-------------|-------------|
| | | Bütçe | Bütçe Dışı | Toplam |
| 1 | İstihdam ofisi faaliyetlerinin devamı | 0,00 | 0,00 | 0,00 |
| 2 | | | | |
| Genel Toplam | | 0,00 | 0,00 | 0,00 |

PERFORMANS HEDEFİ TABLOSU

| | |
|------------------|----------------------------|
| İdare Adı | GÖLCÜK BELEDİYE BAŞKANLIĞI |
|------------------|----------------------------|

| | |
|-----------------------|----------------------------------|
| Harcama Birimi | KÜLTÜR VE SOSYAL İŞLER MÜDÜRLÜĞÜ |
|-----------------------|----------------------------------|

| | |
|--------------------|---------------------------------------------------------------------------------------------------------------------------------|
| Amaç (A3) | Nitelikli insan ve güçlü toplum |
| Hedef(H3.1) | Bölgemizdeki iş ve işgücü potansiyelleri dikkate alınarak gençlerin istihdamını artırmaya yönelik uygulamalar desteklenecektir. |

| | |
|--------------------------|---------------------------------------------------------------------------|
| Performans Hedefi | Gençlerin istihdamını artırmaya yönelik faaliyetler gerçekleştirilecektir |
| Açıklamalar | |

| Performans Göstergeleri | | Birim | (t-1) | (t) | (t+1) |
|-------------------------|----------------------------------|-------|-------|-----|-------|
| 1 | Projenin uygulandığı okul sayısı | Adet | | | 1 |
| Açıklama | | | | | |
| 2 | | | | | |
| Açıklama | | | | | |
| 3 | | | | | |
| Açıklama | | | | | |

| Faaliyetler | | Kaynak İhtiyacı (t+1) (TL) | | |
|---------------------|-----------------------------------------------|----------------------------|-------------|------------------|
| | | Bütçe | Bütçe Dışı | Toplam |
| 1 | Kendimi Tanıyorum Mesleğimi Seçiyorum Projesi | 15.000,00 | 0,00 | 15.000,00 |
| 2 | | | | |
| Genel Toplam | | 15.000,00 | 0,00 | 15.000,00 |

PERFORMANS HEDEFİ TABLOSU

| | |
|------------------|----------------------------|
| İdare Adı | GÖLCÜK BELEDİYE BAŞKANLIĞI |
|------------------|----------------------------|

| | |
|-----------------------|-----------------------|
| Harcama Birimi | BİLGİ İŞLEM MÜDÜRLÜĞÜ |
|-----------------------|-----------------------|

| | |
|------------------|---------------------------------|
| Amaç (A3) | Nitelikli insan ve güçlü toplum |
|------------------|---------------------------------|

| | |
|--------------------|---------------------------------------------------------------------------|
| Hedef(H3.2) | Aile kurumunun güçlendirilmesi kapsamındaki faaliyetler desteklenecektir. |
|--------------------|---------------------------------------------------------------------------|

| | |
|--------------------------|---------------------------------------------------------------------|
| Performans Hedefi | Aile kurumunun güçlendirilmesi kapsamında faaliyetler yapılacaktır. |
|--------------------------|---------------------------------------------------------------------|

Açıklamalar

| Performans Göstergeleri | | Birim | (t-1) | (t) | (t+1) |
|-------------------------|----------------------------------|-------|-------|-----|-------|
| 1 | Projenin uygulandığı okul sayısı | Adet | | | 1 |
| Açıklama | | | | | |
| 2 | | | | | |
| Açıklama | | | | | |
| 3 | | | | | |
| Açıklama | | | | | |

| Faaliyetler | Kaynak İhtiyacı (t+1) (TL) | | | |
|---------------------|--------------------------------------------------|------------------|-------------|------------------|
| | Bütçe | Bütçe Dışı | Toplam | |
| 1 | Annem ve Öğretmenimle Hayatı Öğreniyorum Projesi | 20.000,00 | 0,00 | 20.000,00 |
| 2 | | | | |
| Genel Toplam | | 20.000.00 | 0,00 | 20.000.00 |

PERFORMANS HEDEFİ TABLOSU

| | |
|------------------|----------------------------|
| İdare Adı | GÖLCÜK BELEDİYE BAŞKANLIĞI |
|------------------|----------------------------|

| | |
|-----------------------|-------------------------------------------|
| Harcama Birimi | BASIN YAYIN VE HALKLA İLİŞKİLER MÜDÜRLÜĞÜ |
|-----------------------|-------------------------------------------|

| | |
|------------------|---------------------------------|
| Amaç (A3) | Nitelikli insan ve güçlü toplum |
|------------------|---------------------------------|

| | |
|--------------------|---------------------------------------------------------------------------|
| Hedef(H3.2) | Aile kurumunun güçlendirilmesi kapsamındaki faaliyetler desteklenecektir. |
|--------------------|---------------------------------------------------------------------------|

| | |
|--------------------------|---------------------------------------------------------------------|
| Performans Hedefi | Aile kurumunun güçlendirilmesi kapsamında faaliyetler yapılacaktır. |
| Açıklamalar | |

| Performans Göstergeleri | | Birim | (t-1) | (t) | (t+1) |
|-------------------------|-----------------------------------------|-------|-------|-----|-------|
| 1 | Proje kapsamında yapılan ziyaret sayısı | | | | 30 |
| Açıklama | | | | | |
| 2 | | | | | |
| Açıklama | | | | | |
| 3 | | | | | |
| Açıklama | | | | | |

| Faaliyetler | | Kaynak İhtiyacı (t+1) (TL) | | |
|---------------------|--------------------------|----------------------------|-------------|------------------|
| | | Bütçe | Bütçe Dışı | Toplam |
| 1 | Daima Yanındayız Projesi | 20.000,00 | 0,00 | 20.000,00 |
| 2 | | | | |
| 3 | | | | |
| Genel Toplam | | 20.000,00 | 0,00 | 20.000,00 |

PERFORMANS HEDEFİ TABLOSU

| | |
|--------------------------|---------------------------------------------------------------------------------------------------------------------------------------|
| İdare Adı | GÖLCÜK BELEDİYE BAŞKANLIĞI |
| Harcama Birimi | ÖZEL KALEM MÜDÜRLÜĞÜ |
| Amaç (A3) | Nitelikli insan ve güçlü toplum |
| Hedef (H3.3) | Sosyal yardım programlarının etkinliğinin artırılmasına ilişkin kamu kurum ve kuruluşlarıyla karşılıklı veri paylaşımı sağlanacaktır. |
| Performans Hedefi | Sosyal yardım programlarının etkinliği artırılabacaktır. |
| Açıklamalar | |

| Performans Göstergeleri | | Birim | (t-1) | (t) | (t+1) |
|--------------------------------|--------------------------------------------|--------------|--------------|------------|--------------|
| 1 | Cenaze hizmetlerinin karşılanma oranı | Adet | | | 100 |
| Açıklama | | | | | |
| 2 | Sünnet Şöleninin yapılması | Yüzde | | | 100 |
| Açıklama | | | | | |
| 3 | Sosyal amaçlı yardımların karşılanma oranı | Yüzde | | | 100 |
| Açıklama | | | | | |
| 4 | Eğitim amaçlı yardımların karşılanma oranı | Yüzde | | | 100 |
| Açıklama | | | | | |
| 5 | Hoş Geldin Bebek Projesinin Uygulanması | Yüzde | | | 100 |
| Açıklama | | | | | |

| Faaliyetler | Kaynak İhtiyacı (t+1) (TL) | | | |
|---------------------|---------------------------------------------|-------------------|---------------|-------------------|
| | Bütçe | Bütçe Dışı | Toplam | |
| 1 | Ücretsiz cenaze hizmeti | 460.000,00 | 0,00 | 460.000,00 |
| 2 | Geleneksel sünnet şöleni | 40.000,00 | 0,00 | 40.000,00 |
| 3 | İhtiyaç sahiplerine sosyal amaçlı yardımlar | 320.000,00 | 0,00 | 320.000,00 |
| 4 | Hoş geldin bebek | 100.000,00 | 0,00 | 100.000,00 |
| 5 | Öğrencilere eğitim amaçlı yardım | 20.000,00 | 0,00 | 20.000,00 |
| Genel Toplam | | 940.000,00 | 0,00 | 940.000,00 |

| | |
|--------------------------|---------------------------------------------------------------------------------------------------------------------------------------|
| İdare Adı | GÖLCÜK BELEDİYE BAŞKANLIĞI |
| Harcama Birimi | KÜLTÜR VE SOSYAL İŞLER MÜDÜRLÜĞÜ |
| Amaç (A3) | Nitelikli insan ve güçlü toplum |
| Hedef (H3.3) | Sosyal yardım programlarının etkinliğinin artırılmasına ilişkin kamu kurum ve kuruluşlarıyla karşılıklı veri paylaşımı sağlanacaktır. |
| Performans Hedefi | Sosyal yardım programlarının etkinliği artırılabacaktır. |
| Açıklamalar | |

| Performans Göstergeleri | | Birim | (t-1) | (t) | (t+1) |
|-------------------------|---------------------------------------------------|-------|-------|-----|-------|
| 1 | Servis Hizmetinden yararlanan öğrenci sayısı | Yüzde | | | 100 |
| Açıklama | | | | | |
| 2 | Yardım yapılan kulüp sayısı | Adet | | | 16 |
| Açıklama | | | | | |
| 3 | Engelsiz yaşam merkezinde yapılan etkinlik sayısı | Adet | | | 20 |
| Açıklama | | | | | |
| 4 | Destek verilen branş sayısı | Adet | | | 12 |
| Açıklama | | | | | |

| Faaliyetler | | Kaynak İhtiyacı (t+1) (TL) | | |
|---------------------|---------------------------------------------------------------------------------------------------------|----------------------------|-------------|-------------------|
| | | Bütçe | Bütçe Dışı | Toplam |
| 1 | Üniversite öğrencilerine servis | 10.000,00 | 0,00 | 10.000,00 |
| 2 | Amatör spor kulüplerinin desteklenmesi | 165.000,00 | 0,00 | 165.000,00 |
| 3 | Engelsiz Yaşam Merkezinin koordinesinde engelli vatandaşlarımıza yönelik kurs, etkinlik vb. faaliyetler | 50.000,00 | 0,00 | 50.000,00 |
| 4 | Gölcük Belediye Spor Kulübü branşlarına gerekli destek verilecektir. | 200.000,00 | 0,00 | 200.000,00 |
| Genel Toplam | | 425.000,00 | 0,00 | 425.000,00 |

PERFORMANS HEDEFİ TABLOSU

| | |
|------------------|----------------------------|
| İdare Adı | GÖLCÜK BELEDİYE BAŞKANLIĞI |
|------------------|----------------------------|

| | |
|-----------------------|-------------------------------------------|
| Harcama Birimi | BASIN YAYIN VE HALKLA İLİŞKİLER MÜDÜRLÜĞÜ |
|-----------------------|-------------------------------------------|

| | |
|------------------|---------------------------------|
| Amaç (A3) | Nitelikli insan ve güçlü toplum |
|------------------|---------------------------------|

| | |
|---------------------|--------------------------------------------------------------------------------------------------------------------------------------|
| Hedef (H3.3) | Sosyal yardım programlarının etkinliğinin artırılmasına ilişkin kamu kurum ve kuruluşlarıyla karşılıklı veri paylaşımı sağlanacaktır |
|---------------------|--------------------------------------------------------------------------------------------------------------------------------------|

| | |
|--------------------------|----------------------------------------------------------|
| Performans Hedefi | Sosyal yardım programlarının etkinliği artırılabacaktır. |
|--------------------------|----------------------------------------------------------|

| | |
|-------------|--|
| Açıklamalar | |
|-------------|--|

| Performans Göstergeleri | | Birim | (t-1) | (t) | (t+1) |
|-------------------------|----------------------------------------------------------------|----------------------------|-------------|-------------|-------|
| 1 | Ortaklaşa yapılan faaliyet sayısı | Adet | | | 24 |
| Açıklama | | | | | |
| 2 | Yardım yapılan kişilerin durumlarının tespiti(veri paylaşımı) | Yüzde | | | 100 |
| Açıklama | | | | | |
| 3 | | | | | |
| Açıklama | | | | | |
| 4 | | | | | |
| Açıklama | | | | | |
| Faaliyetler | | Kaynak İhtiyacı (t+1) (TL) | | | |
| | | Bütçe | Bütçe Dışı | Toplam | |
| 1 | Sosyal yardımlaşma vakfı, Kızılay vb. kuruluşlar ile işbirliği | 0,00 | 0,00 | 0,00 | |
| 2 | | | | | |
| 3 | | | | | |
| Genel Toplam | | 0,00 | 0,00 | 0,00 | |

PERFORMANS HEDEFİ TABLOSU

| | |
|--------------------------|-----------------------------------------------------------------------------------------------------------|
| İdare Adı | GÖLCÜK BELEDİYE BAŞKANLIĞI |
| Harcama Birimi | KÜLTÜR VE SOSYAL İŞLER MÜDÜRLÜĞÜ |
| Amaç (A3) | Nitelikli insan ve güçlü toplum |
| Hedef (H3.4) | Bilim, kültür ve sanat hizmetlerinin sunumunda kamu, özel sektör ve sivil toplum işbirliği sağlanacaktır. |
| Performans Hedefi | Kültür ve sanat, spor hizmetleri alanında ulusal ve uluslararası etkinlikler yapılacaktır, |
| Açıklamalar | |

| Performans Göstergeleri | | Birim | (t-1) | (t) | (t+1) |
|-------------------------|-----------------------------------------------------------|-------|-------|-----|-------|
| 1 | Gölmek kapsamında düzenlenen kurs sayısı | Adet | | | 18 |
| Açıklama | | | | | |
| 2 | El emeği göz nuru projesinin uygulanması | Yüzde | | | 100 |
| Açıklama | | | | | |
| 3 | Gölcükte Öğrenciysen Projesinde uygulanan etkinlik sayısı | Adet | | | 14 |
| Açıklama | | | | | |
| 4 | Düzenlenen sempozyum sayısı | Adet | | | 2 |
| Açıklama | | | | | |
| 5 | Düzenlenen yarışma sayısı | Adet | | | 5 |
| Açıklama | | | | | |
| 6 | Düzenlenen festival sayısı | Adet | | | 8 |
| Açıklama | | | | | |
| 7 | Düzenlenen anma programı etkinlik sayısı | Adet | | | 4 |
| Açıklama | | | | | |
| 8 | Düzenlenen kutlama programı etkinlik sayısı | Adet | | | 2 |
| Açıklama | | | | | |

| Faaliyetler | | Kaynak İhtiyacı (t+1) (TL) | | |
|---------------------|--------------------------------------------------------------------------|----------------------------|-------------|---------------------|
| | | Bütçe | Bütçe Dışı | Toplam |
| 1 | GÖLMEK, Meslek Edindirme Kursları | 50.000,00 | 0,00 | 50.000,00 |
| 2 | El Emeği Göz Nuru Projesi | 10.000,00 | 0,00 | 10.000,00 |
| 3 | Gölcük'te Öğrenciyse Projesi | 100.000,00 | 0,00 | 100.000,00 |
| 4 | Ulusal ve uluslararası sempozyumlar | 100.000,00 | 0,00 | 100.000,00 |
| 5 | Festival ve yarışmalar | 720.000,00 | 0,00 | 720.000,00 |
| 6 | Önemli gün ve haftaların kutlanması ve Anma etkinliklerinin düzenlenmesi | 150.000,00 | 0,00 | 150.000,00 |
| Genel Toplam | | 1.130.000,00 | 0,00 | 1.130.000,00 |

PERFORMANS HEDEFİ TABLOSU

| | |
|--------------------------|--------------------------------------------------------------------------------------------|
| İdare Adı | GÖLCÜK BELEDİYE BAŞKANLIĞI |
| Harcama Birimi | KÜLTÜR VE SOSYAL İŞLER MÜDÜRLÜĞÜ |
| Amaç (A3) | Nitelikli insan ve güçlü toplum |
| Hedef (H3.4) | Bilim, kültür ve sanat hizmetlerinin sunumunda kamu, özel sektör ve sivil toplum işbirliği |
| Performans Hedefi | Kültür ve sanat, spor hizmetleri alanında ulusal ve uluslararası etkinlikler yapılacaktır. |
| Açıklamalar | |

| Performans Göstergeleri | | Birim | (t-1) | (t) | (t+1) |
|-------------------------|---------------------------------------------|-------|-------|-----|-------|
| 1 | Konservatuvarda eğitim verilen branş sayısı | Adet | | | 7 |
| Açıklama | | | | | |
| 2 | Düzenlenen gezi sayısı | Adet | | | 2 |
| Açıklama | | | | | |
| 3 | Düzenlenen Gölcük Sanat günü | Adet | | | 9 |
| Açıklama | | | | | |
| 4 | Düzenlenen sportif faaliyet sayısı | Adet | | | 4 |
| Açıklama | | | | | |

| Faaliyetler | | Kaynak İhtiyacı (t+1) (TL) | | |
|---------------------|--------------------------------------------|----------------------------|-------------|-------------------|
| | | Bütçe | Bütçe Dışı | Toplam |
| 1 | Konservatuvar, Tiyatro vb. sanatlar | 340.000,00 | 0,00 | 340.000,00 |
| 2 | Tarihi ve kültürel geziler düzenlenecektir | 100.000,00 | 0,00 | 100.000,00 |
| 3 | Gölcük Sanat Günleri | 10.000,00 | 0,00 | 10.000,00 |
| 4 | Sportif etkinlikler düzenlemek | 100.000,00 | 0,00 | 100.000,00 |
| Genel Toplam | | 550.000,00 | 0,00 | 550.000,00 |

PERFORMANS HEDEFİ TABLOSU

| | |
|------------------|----------------------------|
| İdare Adı | GÖLCÜK BELEDİYE BAŞKANLIĞI |
|------------------|----------------------------|

| | |
|-----------------------|-----------------------|
| Harcama Birimi | BİLGİ İŞLEM MÜDÜRLÜĞÜ |
|-----------------------|-----------------------|

| | |
|------------------|---------------------------------|
| Amaç (A3) | Nitelikli insan ve güçlü toplum |
|------------------|---------------------------------|

| | |
|---------------------|--------------------------------------------------------------------------------------------|
| Hedef (H3.4) | Bilim, kültür ve sanat hizmetlerinin sunumunda kamu, özel sektör ve sivil toplum işbirliği |
|---------------------|--------------------------------------------------------------------------------------------|

| | |
|--------------------------|--------------------------------------------------------------------------------------------|
| Performans Hedefi | Kültür ve sanat, spor hizmetleri alanında ulusal ve uluslararası etkinlikler yapılacaktır. |
|--------------------------|--------------------------------------------------------------------------------------------|

| | |
|--------------------|--|
| Açıklamalar | |
|--------------------|--|

| Performans Göstergeleri | | Birim | (t-1) | (t) | (t+1) |
|-------------------------|------------------------------------------------------------------------|-------|-------|-----|-------|
| 1 | Akademi lise öğrencilerine tesislerimizden yararlanma imkanı verilmesi | Yüzde | | | 100 |
| Açıklama | | | | | |
| 2 | Bilgi evleri öğrencilerine tesislerimizden yararlanma imkanı verilmesi | Yüzde | | | 100 |
| Açıklama | | | | | |
| 3 | | | | | |
| Açıklama | | | | | |

| Faaliyetler | | Kaynak İhtiyacı (t+1) (TL) | | |
|---------------------|-------------------------------------------|----------------------------|-------------|-------------|
| | | Bütçe | Bütçe Dışı | Toplam |
| 1 | Akademi lise ve bilgi evleri faaliyetleri | 0,00 | 0,00 | 0,00 |
| 2 | | | | |
| 3 | | | | |
| Genel Toplam | | 0,00 | 0,00 | 0,00 |

PERFORMANS HEDEFİ TABLOSU

| | |
|------------------|----------------------------|
| İdare Adı | GÖLCÜK BELEDİYE BAŞKANLIĞI |
|------------------|----------------------------|

| | |
|-----------------------|-----------------------|
| Harcama Birimi | BİLGİ İŞLEM MÜDÜRLÜĞÜ |
|-----------------------|-----------------------|

| | |
|------------------|---------------------------------|
| Amaç (A3) | Nitelikli insan ve güçlü toplum |
|------------------|---------------------------------|

| | |
|--------------------|--------------------------------------------------------------------------------------------|
| Hedef(H3.4) | Bilim, kültür ve sanat hizmetlerinin sunumunda kamu, özel sektör ve sivil toplum işbirliği |
|--------------------|--------------------------------------------------------------------------------------------|

| | |
|--------------------------|--------------------------------------------------------------------------------------------|
| Performans Hedefi | Kültür ve sanat, spor hizmetleri alanında ulusal ve uluslararası etkinlikler yapılacaktır. |
|--------------------------|--------------------------------------------------------------------------------------------|

| | |
|--------------------|--|
| Açıklamalar | |
|--------------------|--|

| Performans Göstergeleri | | Birim | (t-1) | (t) | (t+1) |
|-------------------------|----------------------------------------------------|-------|-------|-----|-------|
| 1 | Belirlenen alanda ücretsiz internet sağlanma oranı | Yüzde | | | 100 |
| Açıklama | | | | | |
| 2 | Robotik kodlama sınıfı sayısı | Adet | | | 1 |
| Açıklama | | | | | |
| 3 | | | | | |
| Açıklama | | | | | |

| Faaliyetler | | Kaynak İhtiyacı (t+1) (TL) | | |
|---------------------|--------------------------------------|----------------------------|-------------|------------------|
| | | Bütçe | Bütçe Dışı | Toplam |
| 1 | Kamusal alanlarda ücretsiz internet | 50.000,00 | 0,00 | 50.000,00 |
| 2 | Robotik ve kodlama sınıfları projesi | 30.000,00 | 0,00 | 30.000,00 |
| 3 | | | | |
| Genel Toplam | | 80.000,00 | 0,00 | 80.000,00 |

PERFORMANS HEDEFİ TABLOSU

| | |
|------------------|----------------------------|
| İdare Adı | GÖLCÜK BELEDİYE BAŞKANLIĞI |
|------------------|----------------------------|

| | |
|-----------------------|----------------------|
| Harcama Birimi | FEN İŞLERİ MÜDÜRLÜĞÜ |
|-----------------------|----------------------|

| | |
|--------------------|---------------------------------------------------------------------------------------------------------------------------------------------------------------------------------------------------------|
| Amaç (A4) | Yaşanabilir şehir ve sürdürülebilir çevre |
| Hedef(H4.1) | İnsan odaklı doğal hayata ve tarihi mirasa saygılı temel kentsel hizmetlerin adil ve erişilebilir bir şekilde sağlandığı yaşam kalitesi yüksek ve değer üreten şehirler ve yerleşimler oluşturulacaktır |

| | |
|--------------------------|------------------------------------------------------------------------------|
| Performans Hedefi | 2020 yılında kentsel yatırımlar ve altyapı hizmetleri gerçekleştirilecektir. |
| Açıklamalar | |

| Performans Göstergeleri | | Birim | (t-1) | (t) | (t+1) |
|-------------------------|--------------------------------------------------------------------------|-------|-------|-----|-------|
| 1 | Millet Bahçesi Yapımı | Yüzde | | | 25 |
| Açıklama | | | | | |
| 2 | Eski Sanayi Sitesi alanına, sosyal yaşam alanı, alışveriş merkezi yapımı | Yüzde | | | 25 |
| Açıklama | | | | | |
| 3 | Kapalı Pazar Yeri Yapımı | Yüzde | | | 25 |
| Açıklama | | | | | |
| 4 | Şehirlerarası Otobüs Terminali yapımı | Yüzde | | | 25 |
| Açıklama | | | | | |
| 5 | Tekne bağ. yeri ve sahil düz. tamamlanma oranı | Yüzde | | | 10 |
| Açıklama | | | | | |

| Faaliyetler | | Kaynak İhtiyacı (t+1) (TL) | | |
|---------------------|--------------------------------------------------------------------------|----------------------------|-------------|-------------------|
| | | Bütçe | Bütçe Dışı | Toplam |
| 1 | Millet Bahçesi Yapımı | 50.000,00 | 0,00 | 50.000,00 |
| 2 | Eski Sanayi Sitesi alanına, sosyal yaşam alanı, alışveriş merkezi yapımı | 400.000,00 | 0,00 | 400.000,00 |
| 3 | Kapalı Pazar Yerleri Yapımı | 50.000,00 | 0,00 | 50.000,00 |
| 4 | Şehirlerarası Otobüs Terminali yapımı | 50.000,00 | 0,00 | 50.000,00 |
| 5 | Değirmendere Kuruçeşme tekne bağlama yeri ve sahil düzenlemesi | 50.000,00 | 0,00 | 50.000,00 |
| Genel Toplam | | 600.000,00 | 0,00 | 600.000,00 |

PERFORMANS HEDEFİ TABLOSU

| | |
|------------------|----------------------------|
| İdare Adı | GÖLCÜK BELEDİYE BAŞKANLIĞI |
|------------------|----------------------------|

| | |
|-----------------------|----------------------|
| Harcama Birimi | FEN İŞLERİ MÜDÜRLÜĞÜ |
|-----------------------|----------------------|

| | |
|------------------|-------------------------------------------|
| Amaç (A4) | Yaşanabilir şehir ve sürdürülebilir çevre |
|------------------|-------------------------------------------|

| | |
|--------------------|---------------------------------------------------------------------------------------------------------------------------------------------------------------------------------------------------------|
| Hedef(H4.1) | İnsan odaklı doğal hayata ve tarihi mirasa saygılı temel kentsel hizmetlerin adil ve erişilebilir bir şekilde sağlandığı yaşam kalitesi yüksek ve değer üreten şehirler ve yerleşimler oluşturulacaktır |
|--------------------|---------------------------------------------------------------------------------------------------------------------------------------------------------------------------------------------------------|

| | |
|--------------------------|------------------------------------------------------------------------------|
| Performans Hedefi | 2020 yılında kentsel yatırımlar ve altyapı hizmetleri gerçekleştirilecektir. |
|--------------------------|------------------------------------------------------------------------------|

| | |
|--------------------|--|
| Açıklamalar | |
|--------------------|--|

| Performans Göstergeleri | | Birim | (t-1) | (t) | (t+1) |
|-------------------------|----------------------------------------------------|-------|-------|-----|-------|
| 1 | Kentsel dönüşüm projesinin tamamlanma oranı | Yüzde | | | 25 |
| Açıklama | | | | | |
| 2 | Otopark tamamlanma oranı | Yüzde | | | 25 |
| Açıklama | | | | | |
| 3 | Kültür hizmet binasının tamamlanma oranı | Yüzde | | | 70 |
| Açıklama | | | | | |
| 4 | Dere ıslahı | Yüzde | | | 25 |
| Açıklama | | | | | |
| 6 | Planlanan Kobis ve Bisiklet Yollu tamamlanma oranı | Yüzde | | | 20 |
| Açıklama | | | | | |
| 7 | Yapay Resif Alanı ve İskele Projesinin yapım oranı | Yüzde | | | 75 |
| Açıklama | | | | | |
| 8 | Yapılan Yeni Nesil Cadde sayısı | Adet | | | 1 |
| Açıklama | | | | | |
| 9 | Gölcük-Başiskele Güney Toplama Yolu tamamlanması | Yüzde | | | 20 |
| Açıklama | | | | | |

| Faaliyetler | | Kaynak İhtiyacı (t+1) (TL) | | |
|---------------------|--------------------------------------------------|----------------------------|-------------|--------------------|
| | | Bütçe | Bütçe Dışı | Toplam |
| 1 | Gölcük Merkez Kentsel Dönüşüm Projesi | 50.000,00 | 0,00 | 50.000,00 |
| 2 | Otopark Yapımı | 60.000,00 | 0,00 | 60.000,00 |
| 3 | Düzağaç Mahallesi Kültür ve Sosyal Hizmet Binası | 500.000,00 | 0,00 | 500.000,00 |
| 4 | Dere Islahı | 50.000,00 | 0,00 | 50.000,00 |
| 5 | Kobis ve Bisiklet Yolları | 20.000,00 | 0,00 | 20.000,00 |
| 6 | Yeni Nesil Cadde Projeleri | 400.000,00 | 0,00 | 400.000,00 |
| 7 | Yapay Resif Alanı ve İskele Projesi | 750.000,00 | 0,00 | 750.000,00 |
| 8 | Gölcük Başiskele Güney Toplama Yolu | 0 | 0,00 | 0,0 |
| Genel Toplam | | 1.830.000,00 | 0,00 | 1830.000,00 |

PERFORMANS HEDEFİ TABLOSU

| | |
|--------------------------|----------------------------------------------------------------------------------------------------------------------------------------------------------------------------------------------------------|
| İdare Adı | GÖLCÜK BELEDİYE BAŞKANLIĞI |
| Harcama Birimi | PARK VE BAHÇELER MÜDÜRLÜĞÜ |
| Amaç (A4) | Yaşanabilir şehir ve sürdürülebilir çevre. |
| Hedef (H4.1) | İnsan odaklı doğal hayata ve tarihi mirasa saygılı temel kentsel hizmetlerin adil ve erişilebilir bir şekilde sağlandığı yaşam kalitesi yüksek ve değer üreten şehirler ve yerleşimler oluşturulacaktır. |
| Performans Hedefi | 2020 yılında kentsel yatırımlar ve altyapı hizmetleri gerçekleştirilecektir. |
| Açıklamalar | |

| Performans Göstergeleri | | Birim | (t-1) | (t) | (t+1) |
|-------------------------|------------------------------------------|-------|-------|-----|-------|
| 1 | Mesire alanının tamamlanma oranı | Yüzde | | | 25 |
| Açıklama | | | | | |
| 2 | Yaşam alanı projesinin tamamlanma oranı | Yüzde | | | 25 |
| Açıklama | | | | | |
| 3 | Çevre düzenleme projesi tamamlanma oranı | Yüzde | | | 25 |
| Açıklama | | | | | |
| 4 | Erikli Tepe Projesinin tamamlanma oranı | Yüzde | | | 50 |
| Açıklama | | | | | |
| 5 | Kamp spor alanının tamamlanma oranı | Yüzde | | | 25 |
| Açıklama | | | | | |
| 6 | Yapılan semt spor sahası sayısı | Adet | | | 1 |
| Açıklama | | | | | |

| Faaliyetler | | Kaynak İhtiyacı (t+1) (TL) | | |
|---------------------|-------------------------------------------------------------------------|----------------------------|-------------|-------------------|
| | | Bütçe | Bütçe Dışı | Toplam |
| 1 | Mesire ve Piknik Alanları Yapımı | 100.000,00 | 0,00 | 100.000,00 |
| 2 | Kazıklı Kervansaray Yanı Yaşam Alanı Projesi | 100.000,00 | 0,00 | 100.000,00 |
| 3 | Atatürk Mahallesi Çevre Düzenleme Projesi | 100.000,00 | 0,00 | 100.000,00 |
| 4 | Erikli Tepe mesire alanının geliştirilmesi ve kapasitesinin artırılması | 200.000,00 | 0,00 | 200.000,00 |
| 5 | Spor Kamp Alanı Yapımı | 50.000,00 | 0,00 | 50.000,00 |
| 6 | Semt Spor Sahaları | 120.000,00 | 0,00 | 120.000,00 |
| Genel Toplam | | 670.000,00 | 0,00 | 670.000,00 |

PERFORMANS HEDEFİ TABLOSU

| | |
|--------------------------|----------------------------------------------------------------------------------------------------------------------------------------------------------------------------------------------------------|
| İdare Adı | GÖLCÜK BELEDİYE BAŞKANLIĞI |
| Harcama Birimi | PARK VE BAHÇELER MÜDÜRLÜĞÜ |
| Amaç (A4) | Yaşanabilir şehir ve sürdürülebilir çevre. |
| Hedef (H4.1) | İnsan odaklı doğal hayata ve tarihi mirasa saygılı temel kentsel hizmetlerin adil ve erişilebilir bir şekilde sağlandığı yaşam kalitesi yüksek ve değer üreten şehirler ve yerleşimler oluşturulacaktır. |
| Performans Hedefi | 2020 yılında kentsel yatırımlar ve altyapı hizmetleri gerçekleştirilecektir. |
| Açıklamalar | |

| Performans Göstergeleri | | Birim | (t-1) | (t) | (t+1) |
|-------------------------|--------------------------------|-------|-------|-----|-------|
| 1 | Dikilen fidan sayısı | Adet | | | 750 |
| Açıklama | | | | | |
| 2 | Spor aleti konulan alan sayısı | Adet | | | 3 |
| Açıklama | | | | | |
| 3 | Yapılan çocuk parkı sayısı | Adet | | | 5 |
| Açıklama | | | | | |
| 4 | Rutin bakımların yapılma oranı | Yüzde | | | 100 |
| Açıklama | | | | | |
| 5 | Kent mobilyası sayısı | Adet | | | 50 |
| Açıklama | | | | | |

| Faaliyetler | | Kaynak İhtiyacı (t+1) (TL) | | |
|---------------------|--------------------------------------------------------------------|----------------------------|-------------|-------------------|
| | | Bütçe | Bütçe Dışı | Toplam |
| 7 | Ağaçlandırma çalışmaları | 20.000,00 | 0,00 | 20.000,00 |
| 8 | Fitness spor aletleri konulması | 60.000,00 | 0,00 | 60.000,00 |
| 9 | Çocuk Oyun Park ve Bahçeleri | 200.000,00 | 0,00 | 200.000,00 |
| 10 | Çocuk parklarının tefrişatının rutin olarak bakımlarının yapılması | 150.000,00 | 0,00 | 150.000,00 |
| 11 | Kent mobilyası konulması | 120.000,00 | 0,00 | 120.000,00 |
| Genel Toplam | | 550.000,00 | 0,00 | 550.000,00 |

PERFORMANS HEDEFİ TABLOSU

| | |
|------------------|----------------------------|
| İdare Adı | GÖLCÜK BELEDİYE BAŞKANLIĞI |
|------------------|----------------------------|

| | |
|-----------------------|-------------------------------------|
| Harcama Birimi | GÖLCÜK BELEDİYESİ- SAĞLIK BAKANLIĞI |
|-----------------------|-------------------------------------|

| | |
|------------------|-------------------------------------------|
| Amaç (A4) | Yaşanabilir şehir ve sürdürülebilir çevre |
|------------------|-------------------------------------------|

| | |
|---------------------|----------------------------------------------------------------------------------------------------------------------------------------------------------------------------------------------------------|
| Hedef (H4.1) | İnsan odaklı doğal hayata ve tarihi mirasa saygılı temel kentsel hizmetlerin adil ve erişilebilir bir şekilde sağlandığı yaşam kalitesi yüksek ve değer üreten şehirler ve yerleşimler oluşturulacaktır. |
|---------------------|----------------------------------------------------------------------------------------------------------------------------------------------------------------------------------------------------------|

| | |
|--------------------------|------------------------------------------------------------------------------|
| Performans Hedefi | 2020 yılında kentsel yatırımlar ve altyapı hizmetleri gerçekleştirilecektir. |
|--------------------------|------------------------------------------------------------------------------|

| | |
|--------------------|--|
| Açıklamalar | |
|--------------------|--|

| Performans Göstergeleri | | Birim | (t-1) | (t) | (t+1) |
|-------------------------|-------------------------------------------------|-------|-------|-----|-------|
| 1 | Yeni Gölcük Devlet Hastanesi tamamlanma oranı | Yüzde | | | 30 |
| Açıklama | | | | | |
| 2 | Yeni Mah. Sağlık Kompleksi tamamlanma oranı | Yüzde | | | 50 |
| Açıklama | | | | | |
| 3 | Yunus Emre Aile Sağlık Merkezi tamamlanma oranı | Yüzde | | | 100 |
| Açıklama | | | | | |
| 4 | 112 Acil Yardım Merkezi % | Yüzde | | | 100 |
| Açıklama | | | | | |
| 5 | Düzağaç Aile Sağlık Merkezi % | Yüzde | | | 50 |
| Açıklama | | | | | |
| 6 | Mevcut Gölcük Devlet Hastanesi Ek Bina % | Yüzde | | | 100 |
| Açıklama | | | | | |

| Faaliyetler | | Kaynak İhtiyacı (t+1) (TL) | | |
|---------------------|----------------------------------------|----------------------------|-------------|-------------|
| | | Bütçe | Bütçe Dışı | Toplam |
| 1 | Yeni Gölcük Devlet Hastanesi | 0,00 | 0,00 | 0,00 |
| 2 | Yeni Mahalle Sağlık Kompleksi | 0,00 | 0,00 | 0,00 |
| 3 | Yunus Emre Aile Sağlık Merkezi | 0,00 | 0,00 | 0,00 |
| 4 | 112 Acil Yardım Merkezi | 0,00 | 0,00 | 0,00 |
| 5 | Düzağaç Aile Sağlık Merkezi | 0,00 | 0,00 | 0,00 |
| 6 | Mevcut Gölcük Devlet Hastanesi Ek Bina | 0,00 | 0,00 | 0,00 |
| Genel Toplam | | 0,00 | 0,00 | 0,00 |

PERFORMANS HEDEFİ TABLOSU

| | |
|------------------|----------------------------|
| İdare Adı | GÖLCÜK BELEDİYE BAŞKANLIĞI |
|------------------|----------------------------|

| | |
|-----------------------|------------------|
| Harcama Birimi | ZABITA MÜDÜRLÜĞÜ |
|-----------------------|------------------|

| | |
|------------------|-------------------------------------------|
| Amaç (A4) | Yaşanabilir şehir ve sürdürülebilir çevre |
|------------------|-------------------------------------------|

| | |
|---------------------|----------------------------------------------------------------------------------------------------------------------------------------------------------------------------------------------------------|
| Hedef (H4.1) | İnsan odaklı doğal hayata ve tarihi mirasa saygılı temel kentsel hizmetlerin adil ve erişilebilir bir şekilde sağlandığı yaşam kalitesi yüksek ve değer üreten şehirler ve yerleşimler oluşturulacaktır. |
|---------------------|----------------------------------------------------------------------------------------------------------------------------------------------------------------------------------------------------------|

| | |
|--------------------------|------------------------------------------------------------------------------|
| Performans Hedefi | 2020 yılında kentsel yatırımlar ve altyapı hizmetleri gerçekleştirilecektir. |
| Açıklamalar | |

| Performans Göstergeleri | | Birim | (t-1) | (t) | (t+1) |
|-------------------------|------------------------------------------------------|-------|-------|-----|-------|
| 1 | Tesislerdeki özel güvenlik hizmetinin sağlanma oranı | Adet | | | 100 |
| Açıklama | | | | | |
| 2 | Denetim yapılan işyeri sayısı | Yüzde | | | 50 |
| Açıklama | | | | | |
| 3 | Alınan sivil savunma malzemeleri sayısı | Adet | | | 4 |
| Açıklama | | | | | |
| 4 | Yeni açılan işletmelerin ruhsata bağlanma oranı | Yüzde | | | 100 |
| Açıklama | | | | | |

| Faaliyetler | Kaynak İhtiyacı (t+1) (TL) | | | |
|-------------|--------------------------------------------|--------------|--------|---------------------|
| | Bütçe | Bütçe Dışı | Toplam | |
| 1 | Özel güvenlik hizmetlerini gerçekleştirmek | 1.000.000,00 | 0,00 | 1.000.000,00 |
| 2 | Zabıta denetimlerinin yapılması | 0,00 | 0,00 | 0,00 |
| 3 | Sivil savunma hizmetleri | 10.000,00 | 0,00 | 10.000,00 |
| 4 | Yeni açılacak işletmelere ruhsat | 0,00 | 0,00 | 0,00 |

| | | | | |
|---------------------|-----------|---------------------|-------------|---------------------|
| | verilmesi | | | |
| Genel Toplam | | 1.010.000,00 | 0,00 | 1.010.000,00 |

PERFORMANS HEDEFİ TABLOSU

| | |
|------------------|----------------------------|
| İdare Adı | GÖLCÜK BELEDİYE BAŞKANLIĞI |
|------------------|----------------------------|

| | |
|-----------------------|-----------------------------|
| Harcama Birimi | EMLAK VE İSTİMLAK MÜDÜRLÜĞÜ |
|-----------------------|-----------------------------|

| | |
|------------------|--------------------------------------------|
| Amaç (A4) | Yaşanabilir şehir ve sürdürülebilir çevre. |
|------------------|--------------------------------------------|

| | |
|--------------------|---------------------------------------------------------------------------------------------------------------------------------------------------------------------------------------------------------|
| Hedef(H4.1) | İnsan odaklı doğal hayata ve tarihi mirasa saygılı temel kentsel hizmetlerin adil ve erişilebilir bir şekilde sağlandığı yaşam kalitesi yüksek ve değer üreten şehirler ve yerleşimler oluşturulacaktır |
|--------------------|---------------------------------------------------------------------------------------------------------------------------------------------------------------------------------------------------------|

| | |
|--------------------------|------------------------------------------------------------------------------|
| Performans Hedefi | 2020 yılında kentsel yatırımlar ve altyapı hizmetleri gerçekleştirilecektir. |
|--------------------------|------------------------------------------------------------------------------|

Açıklamalar

| Performans Göstergeleri | | Birim | (t-1) | (t) | (t+1) |
|-------------------------|-------------------------------------------------------------|---------|-------|-----|-------|
| 1 | Güncellenen hali hazır harita sayısı | Adet | | | 1 |
| Açıklama | | | | | |
| 2 | Kamulaştırma kararı ile tescil arasında işin yapılma süresi | İş günü | | | 25 |
| Açıklama | | | | | |
| 3 | İmar durum başvurusu ile teslim arasındaki süre | İş günü | | | 15 |
| Açıklama | | | | | |
| 4 | 15.-16. Mad.uygulamaları başvuru ile teslim arasındaki süre | İş günü | | | 15 |
| Açıklama | | | | | |
| 5 | İmar kanunu 18. Mad. uygulamaları | İş günü | | | 1 |
| Açıklama | | | | | |
| 6 | Resmi yazıların cevaplandırma süresi | İş günü | | | 15 |

| | | | | | |
|----------|------------------------------------------------------------|---------|--|--|----|
| Açıklama | | | | | |
| | K.B.B.'nden gelen imar plan tadilatı askıya çıkarma süresi | İş günü | | | 10 |
| Açıklama | | | | | |

| Faaliyetler | | Kaynak İhtiyacı (t+1) (TL) | | |
|---------------------|------------------------------------|----------------------------|-------------|---------------------|
| | | Bütçe | Bütçe Dışı | Toplam |
| 1 | İlave uygulama imar planı yapımı | 200.000,00 | 0,00 | 200.000,00 |
| 2 | 18. madde uygulaması(şuyulandırma) | 200.000,00 | 0,00 | 200.000,00 |
| 3 | Yerleşime uygunluk haritası | 100.000,00 | 0,00 | 100.000,00 |
| 4 | İskan arazi alımı | 300.000,00 | 0,00 | 300.000,00 |
| 5 | Yol için arsa alımı | 200.000,00 | 0,00 | 200.000,00 |
| 6 | Bina kamulaştırması | 50.000,00 | 0,00 | 50.000,00 |
| Genel Toplam | | 1050.000,00 | 0,00 | 1.050.000,00 |

PERFORMANS HEDEFİ TABLOSU

| | |
|--------------------------|---------------------------------------------------------------------------------------------------------------------------------------------------------------------------------------------------------|
| İdare Adı | GÖLCÜK BELEDİYE BAŞKANLIĞI |
| Harcama Birimi | İMAR VE ŞEHİRCİLİK MÜDÜRLÜĞÜ |
| Amaç (A4) | Yaşanabilir şehir ve sürdürülebilir çevre. |
| Hedef(H4.1) | İnsan odaklı doğal hayata ve tarihi mirasa saygılı temel kentsel hizmetlerin adil ve erişilebilir bir şekilde sağlandığı yaşam kalitesi yüksek ve değer üreten şehirler ve yerleşimler oluşturulacaktır |
| Performans Hedefi | 2020 yılında kentsel yatırımlar ve altyapı hizmetleri gerçekleştirilecektir. |
| Açıklamalar | |

| Performans Göstergeleri | | Birim | (t-1) | (t) | (t+1) |
|-------------------------|-------------------------------------------|---------|-------|-----|-------|
| 1 | Tespiti yapılan binaların iyileştirilmesi | Yüzde | | | 100 |
| Açıklama | | | | | |
| 2 | Avan projesi süresi | İş günü | | | 5 |
| Açıklama | | | | | |
| 3 | Ruhsatın verilme süresi | İş günü | | | 7 |
| Açıklama | | | | | |
| 4 | Ilıca Otel Projesinin hazırlanma oranı | Yüzde | | | 100 |
| Açıklama | | | | | |

| Faaliyetler | | Kaynak İhtiyacı (t+1) (TL) | | |
|-------------|-------------------------------|----------------------------|------------|------------|
| | | Bütçe | Bütçe Dışı | Toplam |
| 1 | Cephe İyileştirme Çalışmaları | 500.000,00 | 0,00 | 500.000,00 |

| | | | | |
|---------------------|-----------------------------------------------|-------------------|-------------|-------------------|
| 2 | Ruhsat dosya müracaatı ile ruhsatın verilmesi | 0,00 | 0,00 | 0,00 |
| 3 | Ilıca Otel Projesi | 200.000,00 | 0,00 | 200.000,00 |
| Genel Toplam | | 700.000,00 | 0,00 | 700.000,00 |

| | |
|------------------|----------------------------|
| İdare Adı | GÖLCÜK BELEDİYE BAŞKANLIĞI |
|------------------|----------------------------|

| | |
|-----------------------|------------------------|
| Harcama Birimi | YAPI KONTROL MÜDÜRLÜĞÜ |
|-----------------------|------------------------|

| | |
|--------------------|---------------------------------------------------------------------------------------------------------------------------------------------------------------------------------------------------------|
| Amaç (A4) | Yaşanabilir şehir ve sürdürülebilir çevre. |
| Hedef(H4.1) | İnsan odaklı doğal hayata ve tarihi mirasa saygılı temel kentsel hizmetlerin adil ve erişilebilir bir şekilde sağlandığı yaşam kalitesi yüksek ve değer üreten şehirler ve yerleşimler oluşturulacaktır |

| | |
|--------------------------|------------------------------------------------------------------------------|
| Performans Hedefi | 2020 yılında kentsel yatırımlar ve altyapı hizmetleri gerçekleştirilecektir. |
| Açıklamalar | |

| Performans Göstergeleri | | Birim | (t-1) | (t) | (t+1) |
|-------------------------|----------------------------------------------------------------------|-------|-------|-----|-------|
| 1 | Kontrolü yapılan bina % | Yüzde | | | 100 |
| Açıklama | | | | | |
| 2 | Tespit edilen yapıların mevzuata uygun hale getirilmesi % | Yüzde | | | 100 |
| Açıklama | | | | | |
| 3 | Metruk ve tehlike arz eden binaların tespiti ve binaların yıkılması% | Adet | | | 100 |
| Açıklama | | | | | |

| Faaliyetler | | Kaynak İhtiyacı (t+1) (TL) | | |
|---------------------|------------------------------------------------------------------------------|----------------------------|-------------|------------------|
| | | Bütçe | Bütçe Dışı | Toplam |
| 1 | Yapı ve bina kontrolü | 0,00 | 0,00 | 0,00 |
| 2 | Kaçak yapıların tespit edilmesi ve mevzuata uygun hale getirilmesi | 0,00 | 0,00 | 0,00 |
| 3 | Metruk ve tehlike arz eden binaların tespiti ve gerekli işlemlerin yapılması | 10.000,00 | 0,00 | 10.000,00 |
| Genel Toplam | | 10.000,00 | 0,00 | 10.000,00 |

PERFORMANS HEDEFİ TABLOSU

| | |
|------------------|----------------------------|
| İdare Adı | GÖLCÜK BELEDİYE BAŞKANLIĞI |
|------------------|----------------------------|

| | |
|-----------------------|----------------------|
| Harcama Birimi | FEN İŞLERİ MÜDÜRLÜĞÜ |
|-----------------------|----------------------|

| | |
|------------------|-------------------------------------------|
| Amaç (A4) | Yaşanabilir şehir ve sürdürülebilir çevre |
|------------------|-------------------------------------------|

| | |
|--------------------|-------------------------------------------------------------------------------------------|
| Hedef(H4.2) | Kentsel altyapı hizmetleri insan ve çevre sağlığı dikkate alınarak yerine getirilecektir. |
|--------------------|-------------------------------------------------------------------------------------------|

| | |
|--------------------------|------------------------------------------------------------------------------|
| Performans Hedefi | 2020 yılında kentsel yatırımlar ve altyapı hizmetleri gerçekleştirilecektir. |
|--------------------------|------------------------------------------------------------------------------|

Açıklamalar

| Performans Göstergeleri | | Birim | (t-1) | (t) | (t+1) |
|-------------------------|--------------------------------------------------|---------|-------|-----|--------|
| 1 | Asfalt yol yapımı (m2) | Alan | | | 45.000 |
| Açıklama | | | | | |
| 2 | Parke yol yapımı (m2) | Alan | | | 35.000 |
| Açıklama | | | | | |
| 3 | Mevcut yolların bakım ve onarım çalışmaları (m2) | Alan | | | 20.000 |
| Açıklama | | | | | |
| 4 | Yeni açılan yollar (m) | uzunluk | | | 5.000 |
| Açıklama | | | | | |
| 5 | Yapılan durak sayısı | Adet | | | 3 |
| Açıklama | | | | | |
| 6 | Yapılan Korkuluk uzunluğu (m) | uzunluk | | | 1000 |
| Açıklama | | | | | |

| Faaliyetler | | Kaynak İhtiyacı (t+1) (TL) | | |
|---------------------|---------------------------------------------|----------------------------|-------------|---------------------|
| | | Bütçe | Bütçe Dışı | Toplam |
| 1 | Asfalt yol yapım | 2.700.000,00 | 0,00 | 2.700.000,00 |
| 2 | Parke yol yapımı | 2.000.000,00 | 0,00 | 2.000.000,00 |
| 3 | Mevcut yolların bakım ve onarım çalışmaları | 2.000.000,00 | 0,00 | 2.000.000,00 |
| 4 | Yeni Yollar Açılması | 300.000,00 | 0,00 | 300.000,00 |
| 5 | Korkuluk yapımı | 300.000,00 | 0,00 | 300.000,00 |
| 6 | Durak yapımı | 40.000,00 | 0,00 | 40.000,00 |
| Genel Toplam | | 7.340.000,00 | 0,00 | 7.340.000,00 |

PERFORMANS HEDEFİ TABLOSU

| | |
|------------------|----------------------------|
| İdare Adı | GÖLCÜK BELEDİYE BAŞKANLIĞI |
|------------------|----------------------------|

| | |
|-----------------------|----------------------------|
| Harcama Birimi | PARK VE BAHÇELER MÜDÜRLÜĞÜ |
|-----------------------|----------------------------|

| | |
|------------------|-------------------------------------------|
| Amaç (A4) | Yaşanabilir şehir ve sürdürülebilir çevre |
|------------------|-------------------------------------------|

| | |
|--------------------|-------------------------------------------------------------------------------------------|
| Hedef(H4.2) | Kentsel altyapı hizmetleri insan ve çevre sağlığı dikkate alınarak yerine getirilecektir. |
|--------------------|-------------------------------------------------------------------------------------------|

| | |
|--------------------------|------------------------------------------------------------------------------|
| Performans Hedefi | 2020 yılında kentsel yatırımlar ve altyapı hizmetleri gerçekleştirilecektir. |
|--------------------------|------------------------------------------------------------------------------|

| | |
|-------------|--|
| Açıklamalar | |
|-------------|--|

| Performans Göstergeleri | | Birim | (t-1) | (t) | (t+1) |
|-------------------------|---------------------------------------------|-------|-------|-----|-------|
| 1 | Engellilere yönelik yapılan uygulama sayısı | Adet | | | 1 |
| Açıklama | | | | | |
| 2 | | | | | |
| Açıklama | | | | | |

| Faaliyetler | | Kaynak İhtiyacı (t+1) (TL) | | |
|---------------------|-------------------------------------------------------|----------------------------|-------------|-------------------|
| | | Bütçe | Bütçe Dışı | Toplam |
| 1 | Engellilere yönelik uygulamalar hayata geçirilecektir | 100.000,00 | 0,00 | 100.000,00 |
| 2 | | | | |
| Genel Toplam | | 100.000,00 | 0,00 | 100.000,00 |

PERFORMANS HEDEFİ TABLOSU

| | | | | | |
|--------------------------------|---------------------------------------------------------------------------------------------------------------------------------------------------------------------------------|---------------|------------|--------------|--------|
| İdare Adı | GÖLCÜK BELEDİYE BAŞKANLIĞI | | | | |
| Harcama Birimi | TEMİZLİK İŞLERİ MÜDÜRLÜĞÜ | | | | |
| Amaç (A4) | Yaşanabilir şehir ve sürdürülebilir çevre | | | | |
| Hedef(H4.3) | Çevrenin korunması konusunda kamu özel sektör stkları arasında koordinasyon ve işbirliği geliştirilecek toplum çevre bilinci artırılacak ve etkin çevre yönetimi sağlanacaktır. | | | | |
| Performans Hedefi | 2020 yılında çevre koruma, kent sağlığı hizmetlerine yönelik uygulamalar yapılacaktır. | | | | |
| Açıklamalar | | | | | |
| Performans Göstergeleri | Birim | (t-1) | (t) | (t+1) | |
| 1 | Dezenfekte edilen konteyner sayısı | Adet | | | 3200 |
| Açıklama | | | | | |
| 2 | Toplanan çöp miktarı | Ağırlık (ton) | | | 40.500 |
| Açıklama | | | | | |
| 3 | Konulan çöp konteyneri sayısı | Adet | | | 510 |
| Açıklama | | | | | |
| 5 | Çöp konteyneri bakımı ve tamiri | Adet | | | 630 |
| Açıklama | | | | | |
| 6 | Toplanan ambalaj atığı (ton) | Ağırlık (ton) | | | 7600 |
| Açıklama | | | | | |
| 7 | Toplanan atık pil miktarı(kg) | Ağırlık (ton) | | | 851 |
| Açıklama | | | | | |

| Faaliyetler | | Kaynak İhtiyacı (t+1) (TL) | | |
|---------------------|------------------------------------------------------------------------|----------------------------|-------------|----------------------|
| | | Bütçe | Bütçe Dışı | Toplam |
| 1 | Cadde sokak park alanları pazar yerleri temizlik hizmetinin sağlanması | 16.500.000,00 | 0,00 | 16.500.000,00 |
| 2 | Sokak Hayvanları Rehabilitasyonu | 0,00 | 0,00 | 0,00 |
| 3 | Çöp konteyneri konulması | 400.000,00 | 0,00 | 400.000,00 |
| 4 | Çöp konteynirlerinin tamir ve bakımı | 150.000,00 | 0,00 | 150.000,00 |
| 5 | Sıfır Atık Projesi | 20.000,00 | 0,00 | 20.000,00 |
| Genel Toplam | | 17.070.000,00 | 0,00 | 17.070.000,00 |

PERFORMANS HEDEFİ TABLOSU

| | |
|------------------|----------------------------|
| İdare Adı | GÖLCÜK BELEDİYE BAŞKANLIĞI |
|------------------|----------------------------|

| | |
|-----------------------|----------------------|
| Harcama Birimi | ÖZEL KALEM MÜDÜRLÜĞÜ |
|-----------------------|----------------------|

| | |
|------------------|----------------------------------------------|
| Amaç (A5) | Hukuk Devleti Demokratikleşme ve İyi Yönetim |
|------------------|----------------------------------------------|

| | |
|--------------------|------------------------------------------------------------|
| Hedef(H5.1) | Kent konseyi çalışmalarını daha aktif hale getirilecektir. |
|--------------------|------------------------------------------------------------|

| | |
|--------------------------|----------------------------------------------------------|
| Performans Hedefi | 2020 yılında Kent Konseyi faaliyetleri desteklenecektir. |
|--------------------------|----------------------------------------------------------|

| | |
|-------------|--|
| Açıklamalar | |
|-------------|--|

| Performans Göstergeleri | Birim | (t-1) | (t) | (t+1) |
|------------------------------------------------------|-------|-------|-----|-------|
| 1 Kent Konseyi ile ortaklaşa yapılan faaliyet sayısı | Adet | | | 11 |
| Açıklama | | | | |
| 2 | | | | |
| Açıklama | | | | |
| 3 | | | | |
| Açıklama | | | | |

| Faaliyetler | | Kaynak İhtiyacı (t+1) (TL) | | |
|---------------------|--------------------------------------------|----------------------------|-------------|-------------------|
| | | Bütçe | Bütçe Dışı | Toplam |
| 1 | Kent konseyi faaliyetlerinin desteklenmesi | 120.000,00 | 0,00 | 120.000,00 |
| 2 | | | | |
| 3 | | | | |
| Genel Toplam | | 120.000,00 | 0,00 | 120.000,00 |

PERFORMANS HEDEFİ TABLOSU

| | |
|------------------|----------------------------|
| İdare Adı | GÖLCÜK BELEDİYE BAŞKANLIĞI |
|------------------|----------------------------|

| | |
|-----------------------|-----------------------|
| Harcama Birimi | BİLGİ İŞLEM MÜDÜRLÜĞÜ |
|-----------------------|-----------------------|

| | |
|------------------|----------------------------------------------|
| Amaç (A5) | Hukuk Devleti Demokratikleşme ve İyi Yönetim |
|------------------|----------------------------------------------|

| | |
|--------------------|--------------------------------------------------------|
| Hedef(H5.2) | Karar alma süreçleri şeffaf bir şekilde yürütülecektir |
|--------------------|--------------------------------------------------------|

| | |
|--------------------------|-----------------------------------------------------------------------|
| Performans Hedefi | 2020 yılında karar alma süreçleri internet üzerinden yayınlanacaktır. |
| Açıklamalar | |

| Performans Göstergeleri | | Birim | (t-1) | (t) | (t+1) |
|-------------------------|----------------------------------------------|-------|-------|-----|-------|
| 1 | Meclis Kararlarının yayınlanma oranı % | Yüzde | | | 100 |
| Açıklama | | | | | |
| 2 | İhale süreç ve sonuçlarının yayınlanma oranı | Yüzde | | | 100 |
| Açıklama | | | | | |

| Faaliyetler | | Kaynak İhtiyacı (t+1) (TL) | | |
|---------------------|-------------------------------------------------------------------------|----------------------------|-------------|-------------|
| | | Bütçe | Bütçe Dışı | Toplam |
| 1 | Meclis toplantılarının internet üzerinden yayınlanması | 0,00 | 0,00 | 0,00 |
| 2 | Kamu ihalelerinin süreç ve sonuçlarının internet üzerinden yayınlanması | 0,00 | 0,00 | 0,00 |
| Genel Toplam | | 0,00 | 0,00 | 0,00 |

PERFORMANS HEDEFİ TABLOSU

| | |
|------------------|----------------------------|
| İdare Adı | GÖLCÜK BELEDİYE BAŞKANLIĞI |
|------------------|----------------------------|

| | |
|-----------------------|----------------------|
| Harcama Birimi | ÖZEL KALEM MÜDÜRLÜĞÜ |
|-----------------------|----------------------|

| | |
|------------------|------------------------------------------------|
| Amaç (A5) | Hukuk Devleti Demokratikleşme ve İyi Yönetim . |
|------------------|------------------------------------------------|

| | |
|--------------------|---------------------------------------------------------|
| Hedef(H5.2) | Karar alma süreçleri şeffaf bir şekilde yürütülecektir. |
|--------------------|---------------------------------------------------------|

| | |
|--------------------------|-------------------------------------------------------|
| Performans Hedefi | Sivil toplum kuruluşları ile işbirliği sağlanacaktır. |
|--------------------------|-------------------------------------------------------|

| | |
|-------------|--|
| Açıklamalar | |
|-------------|--|

| Performans Göstergeleri | | Birim | (t-1) | (t) | (t+1) |
|-------------------------|----------------------------------|-------|-------|-----|-------|
| 1 | Gerçekleştirilen toplantı sayısı | Adet | | | 2 |
| Açıklama | | | | | |
| 2 | | | | | |
| Açıklama | | | | | |

| Faaliyetler | | Kaynak İhtiyacı (t+1) (TL) | | |
|---------------------|-------------------------------------------------------------------------------------------------------------------------------------|----------------------------|-------------|-------------|
| | | Bütçe | Bütçe Dışı | Toplam |
| 1 | Kent Konseyi sivil toplum kuruluşları, muhtarlar ve yerel tüm dinamiklerimizle ve hemşehrilerimizle istişare toplantıları yapılması | 0,00 | 0,00 | 0,00 |
| 2 | | | | |
| Genel Toplam | | 0,00 | 0,00 | 0,00 |

PERFORMANS HEDEFİ TABLOSU

| | |
|------------------|----------------------------|
| İdare Adı | GÖLCÜK BELEDİYE BAŞKANLIĞI |
|------------------|----------------------------|

| | |
|-----------------------|-----------------------|
| Harcama Birimi | BİLGİ İŞLEM MÜDÜRLÜĞÜ |
|-----------------------|-----------------------|

| | |
|------------------|------------------------------------------------|
| Amaç (A5) | Hukuk Devleti Demokratikleşme ve İyi Yönetim . |
|------------------|------------------------------------------------|

| | |
|--------------------|----------------------------------------------------------------|
| Hedef(H5.3) | Denetim ve hesap verilebilirlik mekanizması güçlendirilecektir |
|--------------------|----------------------------------------------------------------|

| | |
|--------------------------|----------------------------------------------------------------------------------|
| Performans Hedefi | Denetim ve hesap verilebilirliğin sağlanmasına yönelik faaliyetler yapılacaktır. |
|--------------------------|----------------------------------------------------------------------------------|

| | |
|--------------------|--|
| Açıklamalar | |
|--------------------|--|

| Performans Göstergeleri | | Birim | (t-1) | (t) | (t+1) |
|-------------------------|-------------------------------------|-------|-------|-----|-------|
| 1 | Performans programının Yayınlanması | Yüzde | | | 100 |
| Açıklama | | | | | |
| 2 | Stratejik Planın Yayınlanması | Yüzde | | | 100 |
| Açıklama | | | | | |
| 3 | Faaliyet raporunun Yayınlanması | Yüzde | | | 100 |
| Açıklama | | | | | |
| 4 | Kesin hesabın Yayınlanması | Yüzde | | | 100 |
| Açıklama | | | | | |

| Faaliyetler | | Kaynak İhtiyacı (t+1) (TL) | | |
|---------------------|--------------------------------------------------------------------------------------------------------------|----------------------------|-------------|-------------|
| | | Bütçe | Bütçe Dışı | Toplam |
| 1 | Stratejik plan, performans programı, faaliyet raporları ve kesin hesapların internet üzerinden yayınlanması. | 0,00 | 0,00 | 0,00 |
| 2 | | | | |
| Genel Toplam | | 0,00 | 0,00 | 0,00 |

FAALİYET MALİYETLERİ TABLOSU

| | |
|----------------------------------------------|------------------------------------------------------------------------------------------------------------------------------|
| İdare Adı | GÖLCÜK BELEDİYE BAŞKANLIĞI |
| Performans Hedefi | 2020 yılında yönetim süreçleri geliştirilecek ve mali uygulamalar sürdürülebilirlik çerçevesinde kontrol altına alınacaktır. |
| Faaliyet Adı | Performans programının hazırlanması |
| Sorumlu Harcama Birimi veya Birimleri | STRATEJİ GELİŞTİRME MÜDÜRLÜĞÜ |
| Açıklamalar | |

| Ekonomik Kod | | (t+1) |
|------------------------------------------|------------------------------|-----------------|
| 01 | Personel Giderleri | |
| 02 | SGK Devlet Primi Giderleri | |
| 03 | Mal ve Hizmet Alım Giderleri | 5.000,00 |
| 04 | Faiz Giderleri | |
| 05 | Cari Transferler | |
| 06 | Sermaye Giderleri | |
| 07 | Sermaye Transferleri | |
| 08 | Borç verme | |
| Toplam Bütçe Kaynak İhtiyacı | | 5.000,00 |
| Bütçe Dışı Kaynak | Döner Sermaye | |
| | Diğer Yurt İçi | |
| | Yurt Dışı | |
| Toplam Bütçe Dışı Kaynak İhtiyacı | | 0,00 |
| Toplam Kaynak İhtiyacı | | 5.000,00 |

FAALİYET MALİYETLERİ TABLOSU

| | |
|----------------------------------------------|------------------------------------------------------------------------------------------------------------------------------|
| İdare Adı | GÖLCÜK BELEDİYE BAŞKANLIĞI |
| Performans Hedefi | 2020 yılında yönetim süreçleri geliştirilecek ve mali uygulamalar sürdürülebilirlik çerçevesinde kontrol altına alınacaktır. |
| Faaliyet Adı | Faaliyet raporunun hazırlanması |
| Sorumlu Harcama Birimi veya Birimleri | STRATEJİ GELİŞTİRME MÜDÜRLÜĞÜ |
| Açıklamalar | |

| Ekonomik Kod | | (t+1) |
|------------------------------------------|------------------------------|-----------------|
| 01 | Personel Giderleri | |
| 02 | SGK Devlet Primi Giderleri | |
| 03 | Mal ve Hizmet Alım Giderleri | 5.000,00 |
| 04 | Faiz Giderleri | |
| 05 | Cari Transferler | |
| 06 | Sermaye Giderleri | |
| 07 | Sermaye Transferleri | |
| 08 | Borç verme | |
| Toplam Bütçe Kaynak İhtiyacı | | 5.000,00 |
| Bütçe Dışı Kaynak | Döner Sermaye | |
| | Diğer Yurt İçi | |
| | Yurt Dışı | |
| Toplam Bütçe Dışı Kaynak İhtiyacı | | 0,00 |
| Toplam Kaynak İhtiyacı | | 5.000,00 |

FAALİYET MALİYETLERİ TABLOSU

| | |
|----------------------------------------------|------------------------------------------------------------------------------------------------------------------------------|
| İdare Adı | GÖLCÜK BELEDİYE BAŞKANLIĞI |
| Performans Hedefi | 2020 yılında yönetim süreçleri geliştirilecek ve mali uygulamalar sürdürülebilirlik çerçevesinde kontrol altına alınacaktır. |
| Faaliyet Adı | Vatandaş memnuniyetinin sağlanması |
| Sorumlu Harcama Birimi veya Birimleri | STRATEJİ GELİŞTİRME MÜDÜRLÜĞÜ |
| Açıklamalar | |

| Ekonomik Kod | | (t+1) |
|------------------------------------------|------------------------------|------------------|
| 01 | Personel Giderleri | |
| 02 | SGK Devlet Primi Giderleri | |
| 03 | Mal ve Hizmet Alım Giderleri | 10.000,00 |
| 04 | Faiz Giderleri | |
| 05 | Cari Transferler | |
| 06 | Sermaye Giderleri | |
| 07 | Sermaye Transferleri | |
| 08 | Borç verme | |
| Toplam Bütçe Kaynak İhtiyacı | | 10.000,00 |
| Bütçe Dışı Kaynak | Döner Sermaye | |
| | Diğer Yurt İçi | |
| | Yurt Dışı | |
| Toplam Bütçe Dışı Kaynak İhtiyacı | | 0,00 |
| Toplam Kaynak İhtiyacı | | 10.000,00 |

FAALİYET MALİYETLERİ TABLOSU

| | |
|----------------------------------------------|------------------------------------------------------------------------------------------------------------------------------|
| İdare Adı | GÖLCÜK BELEDİYE BAŞKANLIĞI |
| Performans Hedefi | 2020 yılında yönetim süreçleri geliştirilecek ve mali uygulamalar sürdürülebilirlik çerçevesinde kontrol altına alınacaktır. |
| Faaliyet Adı | Kalite yönetim sisteminin devamlılığının sağlanması |
| Sorumlu Harcama Birimi veya Birimleri | İNSAN KAYNAKLARI VE EĞİTİM MÜDÜRLÜĞÜ |
| Açıklamalar | |

| Ekonomik Kod | | (t+1) |
|------------------------------------------|------------------------------|-----------------|
| 01 | Personel Giderleri | |
| 02 | SGK Devlet Primi Giderleri | |
| 03 | Mal ve Hizmet Alım Giderleri | 5.000,00 |
| 04 | Faiz Giderleri | |
| 05 | Cari Transferler | |
| 06 | Sermaye Giderleri | |
| 07 | Sermaye Transferleri | |
| 08 | Borç verme | |
| Toplam Bütçe Kaynak İhtiyacı | | 5.000,00 |
| Bütçe Dışı Kaynak | Döner Sermaye | |
| | Diğer Yurt İçi | |
| | Yurt Dışı | |
| Toplam Bütçe Dışı Kaynak İhtiyacı | | 0,00 |
| Toplam Kaynak İhtiyacı | | 5.000,00 |

FAALİYET MALİYETLERİ TABLOSU

| | |
|----------------------------------------------|------------------------------------------------------------------------------------------------------------------------------|
| İdare Adı | GÖLCÜK BELEDİYE BAŞKANLIĞI |
| Performans Hedefi | 2020 yılında yönetim süreçleri geliştirilecek ve mali uygulamalar sürdürülebilirlik çerçevesinde kontrol altına alınacaktır. |
| Faaliyet Adı | Personelin motivasyonunu artırmaya yönelik etkinlik düzenlemek. |
| Sorumlu Harcama Birimi veya Birimleri | İNSAN KAYNAKLARI VE EĞİTİM MÜDÜRLÜĞÜ |
| Açıklamalar | |

| Ekonomik Kod | | (t+1) |
|------------------------------------------|------------------------------|------------------|
| 01 | Personel Giderleri | |
| 02 | SGK Devlet Primi Giderleri | |
| 03 | Mal ve Hizmet Alım Giderleri | 50.000,00 |
| 04 | Faiz Giderleri | |
| 05 | Cari Transferler | |
| 06 | Sermaye Giderleri | |
| 07 | Sermaye Transferleri | |
| 08 | Borç verme | |
| Toplam Bütçe Kaynak İhtiyacı | | 50.000,00 |
| Bütçe Dışı Kaynak | Döner Sermaye | |
| | Diğer Yurt İçi | |
| | Yurt Dışı | |
| Toplam Bütçe Dışı Kaynak İhtiyacı | | 0,00 |
| Toplam Kaynak İhtiyacı | | 50.000,00 |

FAALİYET MALİYETLERİ TABLOSU

| | |
|----------------------------------------------|------------------------------------------------------------------------------------------------------------------------------|
| İdare Adı | GÖLCÜK BELEDİYE BAŞKANLIĞI |
| Performans Hedefi | 2020 yılında yönetim süreçleri geliştirilecek ve mali uygulamalar sürdürülebilirlik çerçevesinde kontrol altına alınacaktır. |
| Faaliyet Adı | Belediye personeline hizmet içi eğitim verilmesi. |
| Sorumlu Harcama Birimi veya Birimleri | İNSAN KAYNAKLARI VE EĞİTİM MÜDÜRLÜĞÜ |
| Açıklamalar | |

| Ekonomik Kod | | (t+1) |
|------------------------------------------|------------------------------|------------------|
| 01 | Personel Giderleri | |
| 02 | SGK Devlet Primi Giderleri | |
| 03 | Mal ve Hizmet Alım Giderleri | 20.000,00 |
| 04 | Faiz Giderleri | |
| 05 | Cari Transferler | |
| 06 | Sermaye Giderleri | |
| 07 | Sermaye Transferleri | |
| 08 | Borç verme | |
| Toplam Bütçe Kaynak İhtiyacı | | 20.000,00 |
| Bütçe Dışı Kaynak | Döner Sermaye | |
| | Diğer Yurt İçi | |
| | Yurt Dışı | |
| Toplam Bütçe Dışı Kaynak İhtiyacı | | 0,00 |
| Toplam Kaynak İhtiyacı | | 20.000,00 |

FAALİYET MALİYETLERİ TABLOSU

| | |
|----------------------------------------------|------------------------------------------------------------------------------------------------------------------------------|
| İdare Adı | GÖLCÜK BELEDİYE BAŞKANLIĞI |
| Performans Hedefi | 2020 yılında yönetim süreçleri geliştirilecek ve mali uygulamalar sürdürülebilirlik çerçevesinde kontrol altına alınacaktır. |
| Faaliyet Adı | Halk Günü Projesi |
| Sorumlu Harcama Birimi veya Birimleri | ÖZEL KALEM MÜDÜRLÜĞÜ |
| Açıklamalar | |

| Ekonomik Kod | | (t+1) |
|------------------------------------------|------------------------------|------------------|
| 01 | Personel Giderleri | |
| 02 | SGK Devlet Primi Giderleri | |
| 03 | Mal ve Hizmet Alım Giderleri | 12.000,00 |
| 04 | Faiz Giderleri | |
| 05 | Cari Transferler | |
| 06 | Sermaye Giderleri | |
| 07 | Sermaye Transferleri | |
| 08 | Borç verme | |
| Toplam Bütçe Kaynak İhtiyacı | | 12.000,00 |
| Bütçe Dışı Kaynak | Döner Sermaye | |
| | Diğer Yurt İçi | |
| | Yurt Dışı | |
| Toplam Bütçe Dışı Kaynak İhtiyacı | | 0,00 |
| Toplam Kaynak İhtiyacı | | 12.000,00 |

FAALİYET MALİYETLERİ TABLOSU

| | |
|----------------------------------------------|------------------------------------------------------------------------------------------------------------------------------|
| İdare Adı | GÖLCÜK BELEDİYE BAŞKANLIĞI |
| Performans Hedefi | 2020 yılında yönetim süreçleri geliştirilecek ve mali uygulamalar sürdürülebilirlik çerçevesinde kontrol altına alınacaktır. |
| Faaliyet Adı | Gölcük Vizyon 2023 Projesi |
| Sorumlu Harcama Birimi veya Birimleri | ÖZEL KALEM MÜDÜRLÜĞÜ |
| Açıklamalar | |

| Ekonomik Kod | | (t+1) |
|------------------------------------------|------------------------------|------------|
| 01 | Personel Giderleri | |
| 02 | SGK Devlet Primi Giderleri | |
| 03 | Mal ve Hizmet Alım Giderleri | 200.000,00 |
| 04 | Faiz Giderleri | |
| 05 | Cari Transferler | |
| 06 | Sermaye Giderleri | |
| 07 | Sermaye Transferleri | |
| 08 | Borç verme | |
| Toplam Bütçe Kaynak İhtiyacı | | 200.000,00 |
| Bütçe Dışı Kaynak | Döner Sermaye | |
| | Diğer Yurt İçi | |
| | Yurt Dışı | |
| Toplam Bütçe Dışı Kaynak İhtiyacı | | 0,00 |
| Toplam Kaynak İhtiyacı | | 200.000,00 |

FAALİYET MALİYETLERİ TABLOSU

| | |
|----------------------------------------------|------------------------------------------------------------------------------------------------------------------------------|
| İdare Adı | GÖLCÜK BELEDİYE BAŞKANLIĞI |
| Performans Hedefi | 2020 yılında yönetim süreçleri geliştirilecek ve mali uygulamalar sürdürülebilirlik çerçevesinde kontrol altına alınacaktır. |
| Faaliyet Adı | Aylık muhtarlar toplantısı |
| Sorumlu Harcama Birimi veya Birimleri | ÖZEL KALEM MÜDÜRLÜĞÜ |
| Açıklamalar | |

| Ekonomik Kod | | (t+1) |
|------------------------------------------|------------------------------|-----------------|
| 01 | Personel Giderleri | |
| 02 | SGK Devlet Primi Giderleri | |
| 03 | Mal ve Hizmet Alım Giderleri | 1.000,00 |
| 04 | Faiz Giderleri | |
| 05 | Cari Transferler | |
| 06 | Sermaye Giderleri | |
| 07 | Sermaye Transferleri | |
| 08 | Borç verme | |
| Toplam Bütçe Kaynak İhtiyacı | | 1.000,00 |
| Bütçe Dışı Kaynak | Döner Sermaye | |
| | Diğer Yurt İçi | |
| | Yurt Dışı | |
| Toplam Bütçe Dışı Kaynak İhtiyacı | | 0,00 |
| Toplam Kaynak İhtiyacı | | 1.000,00 |

FAALİYET MALİYETLERİ TABLOSU

| | |
|----------------------------------------------|-----------------------------------------------------------------------|
| İdare Adı | GÖLCÜK BELEDİYE BAŞKANLIĞI |
| Performans Hedefi | 2020 yılında e belediye uygulaması çalışmaları yaygınlaştırılacaktır. |
| Faaliyet Adı | Çalışmaların e dergi formatında sosyal platformda paylaşılması |
| Sorumlu Harcama Birimi veya Birimleri | BİLGİ İŞLEM MÜDÜRLÜĞÜ |
| Açıklamalar | |

| Ekonomik Kod | | (t+1) |
|------------------------------------------|------------------------------|-----------|
| 01 | Personel Giderleri | |
| 02 | SGK Devlet Primi Giderleri | |
| 03 | Mal ve Hizmet Alım Giderleri | 20.000,00 |
| 04 | Faiz Giderleri | |
| 05 | Cari Transferler | |
| 06 | Sermaye Giderleri | |
| 07 | Sermaye Transferleri | |
| 08 | Borç verme | |
| Toplam Bütçe Kaynak İhtiyacı | | 20.000,00 |
| Bütçe Dışı Kaynak | Döner Sermaye | |
| | Diğer Yurt İçi | |
| | Yurt Dışı | |
| Toplam Bütçe Dışı Kaynak İhtiyacı | | 0,00 |
| Toplam Kaynak İhtiyacı | | 20.000,00 |

FAALİYET MALİYETLERİ TABLOSU

| | |
|----------------------------------------------|----------------------------------------------------------------------------------------------------|
| İdare Adı | GÖLCÜK BELEDİYE BAŞKANLIĞI |
| Performans Hedefi | 2020 yılında e belediye uygulaması çalışmaları yaygınlaştırılacaktır. |
| Faaliyet Adı | Akıllı kütüphanemizle vatandaşlarımızın dijital platformdan kitaplara kolay ulaşımının sağlanması. |
| Sorumlu Harcama Birimi veya Birimleri | KÜLTÜR VE SOSYAL İŞLER MÜDÜRLÜĞÜ |
| Açıklamalar | |

| Ekonomik Kod | | (t+1) |
|------------------------------------------|------------------------------|------------------|
| 01 | Personel Giderleri | |
| 02 | SGK Devlet Primi Giderleri | |
| 03 | Mal ve Hizmet Alım Giderleri | 40.000,00 |
| 04 | Faiz Giderleri | |
| 05 | Cari Transferler | |
| 06 | Sermaye Giderleri | |
| 07 | Sermaye Transferleri | |
| 08 | Borç verme | |
| Toplam Bütçe Kaynak İhtiyacı | | 40.000,00 |
| Bütçe Dışı Kaynak | Döner Sermaye | |
| | Diğer Yurt İçi | |
| | Yurt Dışı | |
| Toplam Bütçe Dışı Kaynak İhtiyacı | | 0,00 |
| Toplam Kaynak İhtiyacı | | 40.000,00 |

FAALİYET MALİYETLERİ TABLOSU

| | |
|----------------------------------------------|--------------------------------------------------------------------------------------------------------------|
| İdare Adı | GÖLCÜK BELEDİYE BAŞKANLIĞI |
| Performans Hedefi | 2020 yılında meydan park cadde ve sokak aydınlatmalarının, sosyal tesislerin bakım, onarımları yapılacaktır. |
| Faaliyet Adı | İlçemiz dahilinde bulunan meydan park, cadde ve sokak aydınlatmaları yapımı, bakımı ve onarımı |
| Sorumlu Harcama Birimi veya Birimleri | FEN İŞLERİ MÜDÜRLÜĞÜ |
| Açıklamalar | |

| Ekonomik Kod | | (t+1) |
|------------------------------------------|------------------------------|-------------------|
| 01 | Personel Giderleri | |
| 02 | SGK Devlet Primi Giderleri | |
| 03 | Mal ve Hizmet Alım Giderleri | 600.000,00 |
| 04 | Faiz Giderleri | |
| 05 | Cari Transferler | |
| 06 | Sermaye Giderleri | |
| 07 | Sermaye Transferleri | |
| 08 | Borç verme | |
| Toplam Bütçe Kaynak İhtiyacı | | 600.000,00 |
| Bütçe Dışı Kaynak | Döner Sermaye | |
| | Diğer Yurt İçi | |
| | Yurt Dışı | |
| Toplam Bütçe Dışı Kaynak İhtiyacı | | 0,00 |
| Toplam Kaynak İhtiyacı | | 600.000,00 |

FAALİYET MALİYETLERİ TABLOSU

| | |
|----------------------------------------------|--------------------------------------------------------------------------------------------------------------|
| İdare Adı | GÖLCÜK BELEDİYE BAŞKANLIĞI |
| Performans Hedefi | 2020 yılında meydan park cadde ve sokak aydınlatmalarının, sosyal tesislerin bakım, onarımları yapılacaktır. |
| Faaliyet Adı | Aydınlatma direkleri ve hava hatlarının yer altına alınması |
| Sorumlu Harcama Birimi veya Birimleri | FEN İŞLERİ MÜDÜRLÜĞÜ |
| Açıklamalar | |

| Ekonomik Kod | | (t+1) |
|------------------------------------------|------------------------------|-------------------|
| 01 | Personel Giderleri | |
| 02 | SGK Devlet Primi Giderleri | |
| 03 | Mal ve Hizmet Alım Giderleri | 500.000,00 |
| 04 | Faiz Giderleri | |
| 05 | Cari Transferler | |
| 06 | Sermaye Giderleri | |
| 07 | Sermaye Transferleri | |
| 08 | Borç verme | |
| Toplam Bütçe Kaynak İhtiyacı | | 500.000,00 |
| Bütçe Dışı Kaynak | Döner Sermaye | |
| | Diğer Yurt İçi | |
| | Yurt Dışı | |
| Toplam Bütçe Dışı Kaynak İhtiyacı | | 0,00 |
| Toplam Kaynak İhtiyacı | | 500.000,00 |

FAALİYET MALİYETLERİ TABLOSU

| | |
|----------------------------------------------|--------------------------------------------------------------------------------------------------------------|
| İdare Adı | GÖLCÜK BELEDİYE BAŞKANLIĞI |
| Performans Hedefi | 2020 yılında meydan park cadde ve sokak aydınlatmalarının, sosyal tesislerin bakım, onarımları yapılacaktır. |
| Faaliyet Adı | Sosyal tesislerin bakımı |
| Sorumlu Harcama Birimi veya Birimleri | FEN İŞLERİ MÜDÜRLÜĞÜ |
| Açıklamalar | |

| Ekonomik Kod | | (t+1) |
|------------------------------------------|------------------------------|-------------------|
| 01 | Personel Giderleri | |
| 02 | SGK Devlet Primi Giderleri | |
| 03 | Mal ve Hizmet Alım Giderleri | |
| 04 | Faiz Giderleri | |
| 05 | Cari Transferler | |
| 06 | Sermaye Giderleri | 400.000,00 |
| 07 | Sermaye Transferleri | |
| 08 | Borç verme | |
| Toplam Bütçe Kaynak İhtiyacı | | 400.000,00 |
| Bütçe Dışı Kaynak | Döner Sermaye | |
| | Diğer Yurt İçi | |
| | Yurt Dışı | |
| Toplam Bütçe Dışı Kaynak İhtiyacı | | 0,00 |
| Toplam Kaynak İhtiyacı | | 400.000,00 |

FAALİYET MALİYETLERİ TABLOSU

| | |
|----------------------------------------------|------------------------------------------------------------------------|
| İdare Adı | GÖLCÜK BELEDİYE BAŞKANLIĞI |
| Performans Hedefi | Belediye projelerini, yatırımlarını tanıtım faaliyetleri yapılacaktır. |
| Faaliyet Adı | Broşür, kitap, cd vb. yayınların bastırılması |
| Sorumlu Harcama Birimi veya Birimleri | BASIN YAYIN VE HALKLA İLİŞKİLER MÜDÜRLÜĞÜ |
| Açıklamalar | |

| Ekonomik Kod | | (t+1) |
|------------------------------------------|------------------------------|-------------------|
| 01 | Personel Giderleri | |
| 02 | SGK Devlet Primi Giderleri | |
| 03 | Mal ve Hizmet Alım Giderleri | 200.000,00 |
| 04 | Faiz Giderleri | |
| 05 | Cari Transferler | |
| 06 | Sermaye Giderleri | |
| 07 | Sermaye Transferleri | |
| 08 | Borç verme | |
| Toplam Bütçe Kaynak İhtiyacı | | 200.000,00 |
| Bütçe Dışı Kaynak | Döner Sermaye | |
| | Diğer Yurt İçi | |
| | Yurt Dışı | |
| Toplam Bütçe Dışı Kaynak İhtiyacı | | 0,00 |
| Toplam Kaynak İhtiyacı | | 200.000,00 |

FAALİYET MALİYETLERİ TABLOSU

| | |
|----------------------------------------------|------------------------------------------------------------------------|
| İdare Adı | GÖLCÜK BELEDİYE BAŞKANLIĞI |
| Performans Hedefi | Belediye projelerini, yatırımlarını tanıtım faaliyetleri yapılacaktır. |
| Faaliyet Adı | İlan verilmesi |
| Sorumlu Harcama Birimi veya Birimleri | BASIN YAYIN VE HALKLA İLİŞKİLER MÜDÜRLÜĞÜ |
| Açıklamalar | |

| Ekonomik Kod | | (t+1) |
|------------------------------------------|------------------------------|-------------------|
| 01 | Personel Giderleri | |
| 02 | SGK Devlet Primi Giderleri | |
| 03 | Mal ve Hizmet Alım Giderleri | 180.000,00 |
| 04 | Faiz Giderleri | |
| 05 | Cari Transferler | |
| 06 | Sermaye Giderleri | |
| 07 | Sermaye Transferleri | |
| 08 | Borç verme | |
| Toplam Bütçe Kaynak İhtiyacı | | 180.000,00 |
| Bütçe Dışı Kaynak | Döner Sermaye | |
| | Diğer Yurt İçi | |
| | Yurt Dışı | |
| Toplam Bütçe Dışı Kaynak İhtiyacı | | 0,00 |
| Toplam Kaynak İhtiyacı | | 180.000,00 |

FAALİYET MALİYETLERİ TABLOSU

| | |
|----------------------------------------------|------------------------------------------------------------------------|
| İdare Adı | GÖLCÜK BELEDİYE BAŞKANLIĞI |
| Performans Hedefi | Belediye projelerini, yatırımlarını tanıtım faaliyetleri yapılacaktır. |
| Faaliyet Adı | Tanıtım faaliyetleri |
| Sorumlu Harcama Birimi veya Birimleri | BASIN YAYIN VE HALKLA İLİŞKİLER MÜDÜRLÜĞÜ |
| Açıklamalar | |

| Ekonomik Kod | | (t+1) |
|------------------------------------------|------------------------------|-------------------|
| 01 | Personel Giderleri | |
| 02 | SGK Devlet Primi Giderleri | |
| 03 | Mal ve Hizmet Alım Giderleri | 130.000,00 |
| 04 | Faiz Giderleri | |
| 05 | Cari Transferler | |
| 06 | Sermaye Giderleri | |
| 07 | Sermaye Transferleri | |
| 08 | Borç verme | |
| Toplam Bütçe Kaynak İhtiyacı | | 130.000,00 |
| Bütçe Dışı Kaynak | Döner Sermaye | |
| | Diğer Yurt İçi | |
| | Yurt Dışı | |
| Toplam Bütçe Dışı Kaynak İhtiyacı | | 0,00 |
| Toplam Kaynak İhtiyacı | | 130.000,00 |

FAALİYET MALİYETLERİ TABLOSU

| | |
|----------------------------------------------|----------------------------------------------------------------------------|
| İdare Adı | GÖLCÜK BELEDİYE BAŞKANLIĞI |
| Performans Hedefi | Gençlerin istihdamını artırmaya yönelik faaliyetler gerçekleştirilecektir. |
| Faaliyet Adı | Kendimi Tanıyorum Mesleğimi Seçiyorum Projesi |
| Sorumlu Harcama Birimi veya Birimleri | KÜLTÜR VE SOSYAL İŞLER MÜDÜRLÜĞÜ |
| Açıklamalar | |

| Ekonomik Kod | | (t+1) |
|------------------------------------------|------------------------------|------------------|
| 01 | Personel Giderleri | |
| 02 | SGK Devlet Primi Giderleri | |
| 03 | Mal ve Hizmet Alım Giderleri | 15.000,00 |
| 04 | Faiz Giderleri | |
| 05 | Cari Transferler | |
| 06 | Sermaye Giderleri | |
| 07 | Sermaye Transferleri | |
| 08 | Borç verme | |
| Toplam Bütçe Kaynak İhtiyacı | | 15.000,00 |
| Bütçe Dışı Kaynak | Döner Sermaye | |
| | Diğer Yurt İçi | |
| | Yurt Dışı | |
| Toplam Bütçe Dışı Kaynak İhtiyacı | | 0,00 |
| Toplam Kaynak İhtiyacı | | 15.000,00 |

FAALİYET MALİYETLERİ TABLOSU

| | |
|----------------------------------------------|---------------------------------------------------------------------|
| İdare Adı | GÖLCÜK BELEDİYE BAŞKANLIĞI |
| Performans Hedefi | Aile kurumunun güçlendirilmesi kapsamında faaliyetler yapılacaktır. |
| Faaliyet Adı | Annem ve Öğretmenimle Hayatı Öğreniyorum Projesi |
| Sorumlu Harcama Birimi veya Birimleri | KÜLTÜR VE SOSYAL İŞLER MÜDÜRLÜĞÜ |
| Açıklamalar | |

| Ekonomik Kod | | (t+1) |
|------------------------------------------|------------------------------|------------------|
| 01 | Personel Giderleri | |
| 02 | SGK Devlet Primi Giderleri | |
| 03 | Mal ve Hizmet Alım Giderleri | 20.000,00 |
| 04 | Faiz Giderleri | |
| 05 | Cari Transferler | |
| 06 | Sermaye Giderleri | |
| 07 | Sermaye Transferleri | |
| 08 | Borç verme | |
| Toplam Bütçe Kaynak İhtiyacı | | 20.000,00 |
| Bütçe Dışı Kaynak | Döner Sermaye | |
| | Diğer Yurt İçi | |
| | Yurt Dışı | |
| Toplam Bütçe Dışı Kaynak İhtiyacı | | 0,00 |
| Toplam Kaynak İhtiyacı | | 20.000,00 |

FAALİYET MALİYETLERİ TABLOSU

| | |
|----------------------------------------------|---------------------------------------------------------------------|
| İdare Adı | GÖLCÜK BELEDİYE BAŞKANLIĞI |
| Performans Hedefi | Aile kurumunun güçlendirilmesi kapsamında faaliyetler yapılacaktır. |
| Faaliyet Adı | Daima Yanındayız Projesi |
| Sorumlu Harcama Birimi veya Birimleri | BASIN YAYIN VE HALKLA İLİŞKİLER MÜDÜRLÜĞÜ |
| Açıklamalar | |

| Ekonomik Kod | | (t+1) |
|------------------------------------------|------------------------------|------------------|
| 01 | Personel Giderleri | |
| 02 | SGK Devlet Primi Giderleri | |
| 03 | Mal ve Hizmet Alım Giderleri | 20.000,00 |
| 04 | Faiz Giderleri | |
| 05 | Cari Transferler | |
| 06 | Sermaye Giderleri | |
| 07 | Sermaye Transferleri | |
| 08 | Borç verme | |
| Toplam Bütçe Kaynak İhtiyacı | | 20.000,00 |
| Bütçe Dışı Kaynak | Döner Sermaye | |
| | Diğer Yurt İçi | |
| | Yurt Dışı | |
| Toplam Bütçe Dışı Kaynak İhtiyacı | | 0,00 |
| Toplam Kaynak İhtiyacı | | 20.000,00 |

FAALİYET MALİYETLERİ TABLOSU

| | |
|----------------------------------------------|----------------------------------------------------------|
| İdare Adı | GÖLCÜK BELEDİYE BAŞKANLIĞI |
| Performans Hedefi | Sosyal yardım programlarının etkinliği artırılabacaktır. |
| Faaliyet Adı | Ücretsiz cenaze hizmeti |
| Sorumlu Harcama Birimi veya Birimleri | ÖZEL KALEM MÜDÜRLÜĞÜ |
| Açıklamalar | |

| Ekonomik Kod | | (t+1) |
|------------------------------------------|------------------------------|--------------|
| 01 | Personel Giderleri | |
| 02 | SGK Devlet Primi Giderleri | |
| 03 | Mal ve Hizmet Alım Giderleri | |
| 04 | Faiz Giderleri | |
| 05 | Cari Transferler | 460.000,00 |
| 06 | Sermaye Giderleri | |
| 07 | Sermaye Transferleri | |
| 08 | Borç verme | |
| Toplam Bütçe Kaynak İhtiyacı | | 460.000,00 |
| Bütçe Dışı Kaynak | Döner Sermaye | |
| | Diğer Yurt İçi | |
| | Yurt Dışı | |
| Toplam Bütçe Dışı Kaynak İhtiyacı | | 0,00 |
| Toplam Kaynak İhtiyacı | | 460.000,00 |

FAALİYET MALİYETLERİ TABLOSU

| | |
|----------------------------------------------|----------------------------------------------------------|
| İdare Adı | GÖLCÜK BELEDİYE BAŞKANLIĞI |
| Performans Hedefi | Sosyal yardım programlarının etkinliği artırılabacaktır. |
| Faaliyet Adı | Geleneksel sünnet şöleni |
| Sorumlu Harcama Birimi veya Birimleri | ÖZEL KALEM MÜDÜRLÜĞÜ |
| Açıklamalar | |

| Ekonomik Kod | | (t+1) |
|------------------------------------------|------------------------------|--------------|
| 01 | Personel Giderleri | |
| 02 | SGK Devlet Primi Giderleri | |
| 03 | Mal ve Hizmet Alım Giderleri | |
| 04 | Faiz Giderleri | |
| 05 | Cari Transferler | 40.000,00 |
| 06 | Sermaye Giderleri | |
| 07 | Sermaye Transferleri | |
| 08 | Borç verme | |
| Toplam Bütçe Kaynak İhtiyacı | | 40.000,00 |
| Bütçe Dışı Kaynak | Döner Sermaye | |
| | Diğer Yurt İçi | |
| | Yurt Dışı | |
| Toplam Bütçe Dışı Kaynak İhtiyacı | | 0,00 |
| Toplam Kaynak İhtiyacı | | 40.000,00 |

FAALİYET MALİYETLERİ TABLOSU

| | |
|----------------------------------------------|----------------------------------------------------------|
| İdare Adı | GÖLCÜK BELEDİYE BAŞKANLIĞI |
| Performans Hedefi | Sosyal yardım programlarının etkinliği artırılabacaktır. |
| Faaliyet Adı | İhtiyaç sahiplerine sosyal amaçlı yardımlar |
| Sorumlu Harcama Birimi veya Birimleri | ÖZEL KALEM MÜDÜRLÜĞÜ |
| Açıklamalar | |

| Ekonomik Kod | | (t+1) |
|------------------------------------------|------------------------------|-------------------|
| 01 | Personel Giderleri | |
| 02 | SGK Devlet Primi Giderleri | |
| 03 | Mal ve Hizmet Alım Giderleri | |
| 04 | Faiz Giderleri | |
| 05 | Cari Transferler | 320.000,00 |
| 06 | Sermaye Giderleri | |
| 07 | Sermaye Transferleri | |
| 08 | Borç verme | |
| Toplam Bütçe Kaynak İhtiyacı | | 320.000,00 |
| Bütçe Dışı Kaynak | Döner Sermaye | |
| | Diğer Yurt İçi | |
| | Yurt Dışı | |
| Toplam Bütçe Dışı Kaynak İhtiyacı | | 0,00 |
| Toplam Kaynak İhtiyacı | | 320.000,00 |

FAALİYET MALİYETLERİ TABLOSU

| | |
|----------------------------------------------|----------------------------------------------------------|
| İdare Adı | GÖLCÜK BELEDİYE BAŞKANLIĞI |
| Performans Hedefi | Sosyal yardım programlarının etkinliği artırılabacaktır. |
| Faaliyet Adı | Hoş geldin bebek |
| Sorumlu Harcama Birimi veya Birimleri | ÖZEL KALEM MÜDÜRLÜĞÜ |
| Açıklamalar | |

| Ekonomik Kod | | (t+1) |
|------------------------------------------|------------------------------|-------------------|
| 01 | Personel Giderleri | |
| 02 | SGK Devlet Primi Giderleri | |
| 03 | Mal ve Hizmet Alım Giderleri | |
| 04 | Faiz Giderleri | |
| 05 | Cari Transferler | 100.000,00 |
| 06 | Sermaye Giderleri | |
| 07 | Sermaye Transferleri | |
| 08 | Borç verme | |
| Toplam Bütçe Kaynak İhtiyacı | | 100.000,00 |
| Bütçe Dışı Kaynak | Döner Sermaye | |
| | Diğer Yurt İçi | |
| | Yurt Dışı | |
| Toplam Bütçe Dışı Kaynak İhtiyacı | | 0,00 |
| Toplam Kaynak İhtiyacı | | 100.000,00 |

FAALİYET MALİYETLERİ TABLOSU

| | |
|----------------------------------------------|----------------------------------------------------------|
| İdare Adı | GÖLCÜK BELEDİYE BAŞKANLIĞI |
| Performans Hedefi | Sosyal yardım programlarının etkinliği artırılabacaktır. |
| Faaliyet Adı | Öğrencilere eğitim amaçlı yardım |
| Sorumlu Harcama Birimi veya Birimleri | ÖZEL KALEM MÜDÜRLÜĞÜ |
| Açıklamalar | |

| Ekonomik Kod | | (t+1) |
|------------------------------------------|------------------------------|--------------|
| 01 | Personel Giderleri | |
| 02 | SGK Devlet Primi Giderleri | |
| 03 | Mal ve Hizmet Alım Giderleri | |
| 04 | Faiz Giderleri | |
| 05 | Cari Transferler | 20.000,00 |
| 06 | Sermaye Giderleri | |
| 07 | Sermaye Transferleri | |
| 08 | Borç verme | |
| Toplam Bütçe Kaynak İhtiyacı | | 20.000,00 |
| Bütçe Dışı Kaynak | Döner Sermaye | |
| | Diğer Yurt İçi | |
| | Yurt Dışı | |
| Toplam Bütçe Dışı Kaynak İhtiyacı | | 0,00 |
| Toplam Kaynak İhtiyacı | | 20.000,00 |

FAALİYET MALİYETLERİ TABLOSU

| | |
|----------------------------------------------|--------------------------------------------------------|
| İdare Adı | GÖLCÜK BELEDİYE BAŞKANLIĞI |
| Performans Hedefi | Sosyal yardım programlarının etkinliği artırılacaktır. |
| Faaliyet Adı | Üniversite öğrencilerine servis |
| Sorumlu Harcama Birimi veya Birimleri | KÜLTÜR VE SOSYAL İŞLER MÜDÜRLÜĞÜ |
| Açıklamalar | |

| Ekonomik Kod | | (t+1) |
|------------------------------------------|------------------------------|------------------|
| 01 | Personel Giderleri | |
| 02 | SGK Devlet Primi Giderleri | |
| 03 | Mal ve Hizmet Alım Giderleri | 10.000,00 |
| 04 | Faiz Giderleri | |
| 05 | Cari Transferler | |
| 06 | Sermaye Giderleri | |
| 07 | Sermaye Transferleri | |
| 08 | Borç verme | |
| Toplam Bütçe Kaynak İhtiyacı | | 10.000,00 |
| Bütçe Dışı Kaynak | Döner Sermaye | |
| | Diğer Yurt İçi | |
| | Yurt Dışı | |
| Toplam Bütçe Dışı Kaynak İhtiyacı | | 0,00 |
| Toplam Kaynak İhtiyacı | | 10.000,00 |

FAALİYET MALİYETLERİ TABLOSU

| | |
|----------------------------------------------|----------------------------------------------------------|
| İdare Adı | GÖLCÜK BELEDİYE BAŞKANLIĞI |
| Performans Hedefi | Sosyal yardım programlarının etkinliği artırılabacaktır. |
| Faaliyet Adı | Amatör spor kulüplerinin desteklenmesi |
| Sorumlu Harcama Birimi veya Birimleri | KÜLTÜR VE SOSYAL İŞLER MÜDÜRLÜĞÜ |
| Açıklamalar | |

| Ekonomik Kod | | (t+1) |
|------------------------------------------|------------------------------|--------------|
| 01 | Personel Giderleri | |
| 02 | SGK Devlet Primi Giderleri | |
| 03 | Mal ve Hizmet Alım Giderleri | |
| 04 | Faiz Giderleri | |
| 05 | Cari Transferler | 165.000,00 |
| 06 | Sermaye Giderleri | |
| 07 | Sermaye Transferleri | |
| 08 | Borç verme | |
| Toplam Bütçe Kaynak İhtiyacı | | 165.000,00 |
| Bütçe Dışı Kaynak | Döner Sermaye | |
| | Diğer Yurt İçi | |
| | Yurt Dışı | |
| Toplam Bütçe Dışı Kaynak İhtiyacı | | 0,00 |
| Toplam Kaynak İhtiyacı | | 165.000,00 |

FAALİYET MALİYETLERİ TABLOSU

| | |
|----------------------------------------------|---------------------------------------------------------------------------------------------------------|
| İdare Adı | GÖLCÜK BELEDİYE BAŞKANLIĞI |
| Performans Hedefi | Sosyal yardım programlarının etkinliği artırılacaktır. |
| Faaliyet Adı | Engelsiz Yaşam Merkezinin koordinesinde engelli vatandaşlarımıza yönelik kurs, etkinlik vb. faaliyetler |
| Sorumlu Harcama Birimi veya Birimleri | KÜLTÜR VE SOSYAL İŞLER MÜDÜRLÜĞÜ |
| Açıklamalar | |

| Ekonomik Kod | | (t+1) |
|------------------------------------------|------------------------------|------------------|
| 01 | Personel Giderleri | |
| 02 | SGK Devlet Primi Giderleri | |
| 03 | Mal ve Hizmet Alım Giderleri | 50.000,00 |
| 04 | Faiz Giderleri | |
| 05 | Cari Transferler | |
| 06 | Sermaye Giderleri | |
| 07 | Sermaye Transferleri | |
| 08 | Borç verme | |
| Toplam Bütçe Kaynak İhtiyacı | | 50.000,00 |
| Bütçe Dışı Kaynak | Döner Sermaye | |
| | Diğer Yurt İçi | |
| | Yurt Dışı | |
| Toplam Bütçe Dışı Kaynak İhtiyacı | | 0,00 |
| Toplam Kaynak İhtiyacı | | 50.000,00 |

FAALİYET MALİYETLERİ TABLOSU

| | |
|----------------------------------------------|----------------------------------------------------------------------|
| İdare Adı | GÖLCÜK BELEDİYE BAŞKANLIĞI |
| Performans Hedefi | Sosyal yardım programlarının etkinliği artırılacaktır. |
| Faaliyet Adı | Gölcük Belediye Spor Kulübü branşlarına gerekli destek verilecektir. |
| Sorumlu Harcama Birimi veya Birimleri | KÜLTÜR VE SOSYAL İŞLER MÜDÜRLÜĞÜ |
| Açıklamalar | |

| Ekonomik Kod | | (t+1) |
|------------------------------------------|------------------------------|------------|
| 01 | Personel Giderleri | |
| 02 | SGK Devlet Primi Giderleri | |
| 03 | Mal ve Hizmet Alım Giderleri | |
| 04 | Faiz Giderleri | |
| 05 | Cari Transferler | 200.000,00 |
| 06 | Sermaye Giderleri | |
| 07 | Sermaye Transferleri | |
| 08 | Borç verme | |
| Toplam Bütçe Kaynak İhtiyacı | | 200.000,00 |
| Bütçe Dışı Kaynak | Döner Sermaye | |
| | Diğer Yurt İçi | |
| | Yurt Dışı | |
| Toplam Bütçe Dışı Kaynak İhtiyacı | | 0,00 |
| Toplam Kaynak İhtiyacı | | 200.000,00 |

FAALİYET MALİYETLERİ TABLOSU

| | |
|----------------------------------------------|--------------------------------------------------------------------------------------------|
| İdare Adı | GÖLCÜK BELEDİYE BAŞKANLIĞI |
| Performans Hedefi | Kültür ve sanat ,spor hizmetleri alanında ulusal ve uluslararası etkinlikler yapılacaktır. |
| Faaliyet Adı | GÖLMEK, Meslek Edindirme Kursları |
| Sorumlu Harcama Birimi veya Birimleri | KÜLTÜR VE SOSYAL İŞLER MÜDÜRLÜĞÜ |
| Açıklamalar | |

| Ekonomik Kod | | (t+1) |
|------------------------------------------|------------------------------|------------------|
| 01 | Personel Giderleri | |
| 02 | SGK Devlet Primi Giderleri | |
| 03 | Mal ve Hizmet Alım Giderleri | 50.000,00 |
| 04 | Faiz Giderleri | |
| 05 | Cari Transferler | |
| 06 | Sermaye Giderleri | |
| 07 | Sermaye Transferleri | |
| 08 | Borç verme | |
| Toplam Bütçe Kaynak İhtiyacı | | 50.000,00 |
| Bütçe Dışı Kaynak | Döner Sermaye | |
| | Diğer Yurt İçi | |
| | Yurt Dışı | |
| Toplam Bütçe Dışı Kaynak İhtiyacı | | 0,00 |
| Toplam Kaynak İhtiyacı | | 50.000,00 |

FAALİYET MALİYETLERİ TABLOSU

| | |
|----------------------------------------------|--------------------------------------------------------------------------------------------|
| İdare Adı | GÖLCÜK BELEDİYE BAŞKANLIĞI |
| Performans Hedefi | Kültür ve sanat ,spor hizmetleri alanında ulusal ve uluslararası etkinlikler yapılacaktır. |
| Faaliyet Adı | Eİ Emeği Göz Nuru Projesi |
| Sorumlu Harcama Birimi veya Birimleri | KÜLTÜR VE SOSYAL İŞLER MÜDÜRLÜĞÜ |
| Açıklamalar | |

| Ekonomik Kod | | (t+1) |
|------------------------------------------|------------------------------|------------------|
| 01 | Personel Giderleri | |
| 02 | SGK Devlet Primi Giderleri | |
| 03 | Mal ve Hizmet Alım Giderleri | 10.000,00 |
| 04 | Faiz Giderleri | |
| 05 | Cari Transferler | |
| 06 | Sermaye Giderleri | |
| 07 | Sermaye Transferleri | |
| 08 | Borç verme | |
| Toplam Bütçe Kaynak İhtiyacı | | 10.000,00 |
| Bütçe Dışı Kaynak | Döner Sermaye | |
| | Diğer Yurt İçi | |
| | Yurt Dışı | |
| Toplam Bütçe Dışı Kaynak İhtiyacı | | 0,00 |
| Toplam Kaynak İhtiyacı | | 10.000,00 |

FAALİYET MALİYETLERİ TABLOSU

| | |
|----------------------------------------------|--------------------------------------------------------------------------------------------|
| İdare Adı | GÖLCÜK BELEDİYE BAŞKANLIĞI |
| Performans Hedefi | Kültür ve sanat ,spor hizmetleri alanında ulusal ve uluslararası etkinlikler yapılacaktır. |
| Faaliyet Adı | Gölcük'te Öğrenciyse Projesi |
| Sorumlu Harcama Birimi veya Birimleri | KÜLTÜR VE SOSYAL İŞLER MÜDÜRLÜĞÜ |
| Açıklamalar | |

| Ekonomik Kod | | (t+1) |
|------------------------------------------|------------------------------|-------------------|
| 01 | Personel Giderleri | |
| 02 | SGK Devlet Primi Giderleri | |
| 03 | Mal ve Hizmet Alım Giderleri | 85.000,00 |
| 04 | Faiz Giderleri | |
| 05 | Cari Transferler | 15.000,00 |
| 06 | Sermaye Giderleri | |
| 07 | Sermaye Transferleri | |
| 08 | Borç verme | |
| Toplam Bütçe Kaynak İhtiyacı | | 100.000,00 |
| Bütçe Dışı Kaynak | Döner Sermaye | |
| | Diğer Yurt İçi | |
| | Yurt Dışı | |
| Toplam Bütçe Dışı Kaynak İhtiyacı | | 0,00 |
| Toplam Kaynak İhtiyacı | | 100.000,00 |

FAALİYET MALİYETLERİ TABLOSU

| | |
|----------------------------------------------|--------------------------------------------------------------------------------------------|
| İdare Adı | GÖLCÜK BELEDİYE BAŞKANLIĞI |
| Performans Hedefi | Kültür ve sanat ,spor hizmetleri alanında ulusal ve uluslararası etkinlikler yapılacaktır. |
| Faaliyet Adı | Ulusal ve uluslararası sempozyumlar |
| Sorumlu Harcama Birimi veya Birimleri | KÜLTÜR VE SOSYAL İŞLER MÜDÜRLÜĞÜ |
| Açıklamalar | |

| Ekonomik Kod | | (t+1) |
|------------------------------------------|------------------------------|-------------------|
| 01 | Personel Giderleri | |
| 02 | SGK Devlet Primi Giderleri | |
| 03 | Mal ve Hizmet Alım Giderleri | 100.000,00 |
| 04 | Faiz Giderleri | |
| 05 | Cari Transferler | |
| 06 | Sermaye Giderleri | |
| 07 | Sermaye Transferleri | |
| 08 | Borç verme | |
| Toplam Bütçe Kaynak İhtiyacı | | 100.000,00 |
| Bütçe Dışı Kaynak | Döner Sermaye | |
| | Diğer Yurt İçi | |
| | Yurt Dışı | |
| Toplam Bütçe Dışı Kaynak İhtiyacı | | 0,00 |
| Toplam Kaynak İhtiyacı | | 100.000,00 |

FAALİYET MALİYETLERİ TABLOSU

| | |
|----------------------------------------------|--------------------------------------------------------------------------------------------|
| İdare Adı | GÖLCÜK BELEDİYE BAŞKANLIĞI |
| Performans Hedefi | Kültür ve sanat ,spor hizmetleri alanında ulusal ve uluslararası etkinlikler yapılacaktır. |
| Faaliyet Adı | Festival ve yarışmalar |
| Sorumlu Harcama Birimi veya Birimleri | KÜLTÜR VE SOSYAL İŞLER MÜDÜRLÜĞÜ |
| Açıklamalar | |

| Ekonomik Kod | | (t+1) |
|------------------------------------------|------------------------------|-------------------|
| 01 | Personel Giderleri | |
| 02 | SGK Devlet Primi Giderleri | |
| 03 | Mal ve Hizmet Alım Giderleri | 720.000,00 |
| 04 | Faiz Giderleri | |
| 05 | Cari Transferler | |
| 06 | Sermaye Giderleri | |
| 07 | Sermaye Transferleri | |
| 08 | Borç verme | |
| Toplam Bütçe Kaynak İhtiyacı | | 720.000,00 |
| Bütçe Dışı Kaynak | Döner Sermaye | |
| | Diğer Yurt İçi | |
| | Yurt Dışı | |
| Toplam Bütçe Dışı Kaynak İhtiyacı | | 0,00 |
| Toplam Kaynak İhtiyacı | | 720.000,00 |

FAALİYET MALİYETLERİ TABLOSU

| | |
|----------------------------------------------|--------------------------------------------------------------------------------------------|
| İdare Adı | GÖLCÜK BELEDİYE BAŞKANLIĞI |
| Performans Hedefi | Kültür ve sanat ,spor hizmetleri alanında ulusal ve uluslararası etkinlikler yapılacaktır. |
| Faaliyet Adı | Önemli gün ve haftaların kutlanması ve Anma etkinliklerinin düzenlenmesi |
| Sorumlu Harcama Birimi veya Birimleri | KÜLTÜR VE SOSYAL İŞLER MÜDÜRLÜĞÜ |
| Açıklamalar | |

| Ekonomik Kod | | (t+1) |
|------------------------------------------|------------------------------|-------------------|
| 01 | Personel Giderleri | |
| 02 | SGK Devlet Primi Giderleri | |
| 03 | Mal ve Hizmet Alım Giderleri | 150.000,00 |
| 04 | Faiz Giderleri | |
| 05 | Cari Transferler | |
| 06 | Sermaye Giderleri | |
| 07 | Sermaye Transferleri | |
| 08 | Borç verme | |
| Toplam Bütçe Kaynak İhtiyacı | | 150.000,00 |
| Bütçe Dışı Kaynak | Döner Sermaye | |
| | Diğer Yurt İçi | |
| | Yurt Dışı | |
| Toplam Bütçe Dışı Kaynak İhtiyacı | | 0,00 |
| Toplam Kaynak İhtiyacı | | 150.000,00 |

FAALİYET MALİYETLERİ TABLOSU

| | |
|----------------------------------------------|--------------------------------------------------------------------------------------------|
| İdare Adı | GÖLCÜK BELEDİYE BAŞKANLIĞI |
| Performans Hedefi | Kültür ve sanat ,spor hizmetleri alanında ulusal ve uluslararası etkinlikler yapılacaktır. |
| Faaliyet Adı | Sportif etkinlikler düzenlemek |
| Sorumlu Harcama Birimi veya Birimleri | KÜLTÜR VE SOSYAL İŞLER MÜDÜRLÜĞÜ |
| Açıklamalar | |

| Ekonomik Kod | | (t+1) |
|------------------------------------------|------------------------------|-------------------|
| 01 | Personel Giderleri | |
| 02 | SGK Devlet Primi Giderleri | |
| 03 | Mal ve Hizmet Alım Giderleri | 100.000,00 |
| 04 | Faiz Giderleri | |
| 05 | Cari Transferler | |
| 06 | Sermaye Giderleri | |
| 07 | Sermaye Transferleri | |
| 08 | Borç verme | |
| Toplam Bütçe Kaynak İhtiyacı | | 100.000,00 |
| Bütçe Dışı Kaynak | Döner Sermaye | |
| | Diğer Yurt İçi | |
| | Yurt Dışı | |
| Toplam Bütçe Dışı Kaynak İhtiyacı | | 0,00 |
| Toplam Kaynak İhtiyacı | | 100.000,00 |

FAALİYET MALİYETLERİ TABLOSU

| | |
|----------------------------------------------|--------------------------------------------------------------------------------------------|
| İdare Adı | GÖLCÜK BELEDİYE BAŞKANLIĞI |
| Performans Hedefi | Kültür ve sanat ,spor hizmetleri alanında ulusal ve uluslararası etkinlikler yapılacaktır. |
| Faaliyet Adı | Gölcük Sanat Günleri |
| Sorumlu Harcama Birimi veya Birimleri | KÜLTÜR VE SOSYAL İŞLER MÜDÜRLÜĞÜ |
| Açıklamalar | |

| Ekonomik Kod | | (t+1) |
|------------------------------------------|------------------------------|------------------|
| 01 | Personel Giderleri | |
| 02 | SGK Devlet Primi Giderleri | |
| 03 | Mal ve Hizmet Alım Giderleri | 10.000,00 |
| 04 | Faiz Giderleri | |
| 05 | Cari Transferler | |
| 06 | Sermaye Giderleri | |
| 07 | Sermaye Transferleri | |
| 08 | Borç verme | |
| Toplam Bütçe Kaynak İhtiyacı | | 10.000,00 |
| Bütçe Dışı Kaynak | Döner Sermaye | |
| | Diğer Yurt İçi | |
| | Yurt Dışı | |
| Toplam Bütçe Dışı Kaynak İhtiyacı | | 0,00 |
| Toplam Kaynak İhtiyacı | | 10.000,00 |

FAALİYET MALİYETLERİ TABLOSU

| | |
|----------------------------------------------|--------------------------------------------------------------------------------------------|
| İdare Adı | GÖLCÜK BELEDİYE BAŞKANLIĞI |
| Performans Hedefi | Kültür ve sanat ,spor hizmetleri alanında ulusal ve uluslararası etkinlikler yapılacaktır. |
| Faaliyet Adı | Tarihi ve kültürel geziler düzenlenecektir. |
| Sorumlu Harcama Birimi veya Birimleri | KÜLTÜR VE SOSYAL İŞLER MÜDÜRLÜĞÜ |
| Açıklamalar | |

| Ekonomik Kod | | (t+1) |
|------------------------------------------|------------------------------|-------------------|
| 01 | Personel Giderleri | |
| 02 | SGK Devlet Primi Giderleri | |
| 03 | Mal ve Hizmet Alım Giderleri | 100.000,00 |
| 04 | Faiz Giderleri | |
| 05 | Cari Transferler | |
| 06 | Sermaye Giderleri | |
| 07 | Sermaye Transferleri | |
| 08 | Borç verme | |
| Toplam Bütçe Kaynak İhtiyacı | | 100.000,00 |
| Bütçe Dışı Kaynak | Döner Sermaye | |
| | Diğer Yurt İçi | |
| | Yurt Dışı | |
| Toplam Bütçe Dışı Kaynak İhtiyacı | | 0,00 |
| Toplam Kaynak İhtiyacı | | 100.000,00 |

FAALİYET MALİYETLERİ TABLOSU

| | |
|----------------------------------------------|--------------------------------------------------------------------------------------------|
| İdare Adı | GÖLCÜK BELEDİYE BAŞKANLIĞI |
| Performans Hedefi | Kültür ve sanat ,spor hizmetleri alanında ulusal ve uluslararası etkinlikler yapılacaktır. |
| Faaliyet Adı | Konservatuvar, Tiyatro vb. sanatlar. |
| Sorumlu Harcama Birimi veya Birimleri | KÜLTÜR VE SOSYAL İŞLER MÜDÜRLÜĞÜ |
| Açıklamalar | |

| Ekonomik Kod | | (t+1) |
|------------------------------------------|------------------------------|-------------------|
| 01 | Personel Giderleri | |
| 02 | SGK Devlet Primi Giderleri | |
| 03 | Mal ve Hizmet Alım Giderleri | 340.000,00 |
| 04 | Faiz Giderleri | |
| 05 | Cari Transferler | |
| 06 | Sermaye Giderleri | |
| 07 | Sermaye Transferleri | |
| 08 | Borç verme | |
| Toplam Bütçe Kaynak İhtiyacı | | 340.000,00 |
| Bütçe Dışı Kaynak | Döner Sermaye | |
| | Diğer Yurt İçi | |
| | Yurt Dışı | |
| Toplam Bütçe Dışı Kaynak İhtiyacı | | 0,00 |
| Toplam Kaynak İhtiyacı | | 340.000,00 |

FAALİYET MALİYETLERİ TABLOSU

| | |
|----------------------------------------------|--------------------------------------------------------------------------------------------|
| İdare Adı | GÖLCÜK BELEDİYE BAŞKANLIĞI |
| Performans Hedefi | Kültür ve sanat ,spor hizmetleri alanında ulusal ve uluslararası etkinlikler yapılacaktır. |
| Faaliyet Adı | Robotik kodlama sınıfları projesi |
| Sorumlu Harcama Birimi veya Birimleri | KÜLTÜR VE SOSYAL İŞLER MÜDÜRLÜĞÜ |
| Açıklamalar | |

| Ekonomik Kod | | (t+1) |
|------------------------------------------|------------------------------|------------------|
| 01 | Personel Giderleri | |
| 02 | SGK Devlet Primi Giderleri | |
| 03 | Mal ve Hizmet Alım Giderleri | 30.000,00 |
| 04 | Faiz Giderleri | |
| 05 | Cari Transferler | |
| 06 | Sermaye Giderleri | |
| 07 | Sermaye Transferleri | |
| 08 | Borç verme | |
| Toplam Bütçe Kaynak İhtiyacı | | 30.000,00 |
| Bütçe Dışı Kaynak | Döner Sermaye | |
| | Diğer Yurt İçi | |
| | Yurt Dışı | |
| Toplam Bütçe Dışı Kaynak İhtiyacı | | 0,00 |
| Toplam Kaynak İhtiyacı | | 30.000,00 |

FAALİYET MALİYETLERİ TABLOSU

| | |
|----------------------------------------------|--------------------------------------------------------------------------------------------|
| İdare Adı | GÖLCÜK BELEDİYE BAŞKANLIĞI |
| Performans Hedefi | Kültür ve sanat ,spor hizmetleri alanında ulusal ve uluslararası etkinlikler yapılacaktır. |
| Faaliyet Adı | Kamusal alanlarda ücretsiz internet |
| Sorumlu Harcama Birimi veya Birimleri | FEN İŞLERİ MÜDÜRLÜĞÜ |
| Açıklamalar | |

| Ekonomik Kod | | (t+1) |
|------------------------------------------|------------------------------|------------------|
| 01 | Personel Giderleri | |
| 02 | SGK Devlet Primi Giderleri | |
| 03 | Mal ve Hizmet Alım Giderleri | |
| 04 | Faiz Giderleri | |
| 05 | Cari Transferler | |
| 06 | Sermaye Giderleri | 50.000,00 |
| 07 | Sermaye Transferleri | |
| 08 | Borç verme | |
| Toplam Bütçe Kaynak İhtiyacı | | 50.000,00 |
| Bütçe Dışı Kaynak | Döner Sermaye | |
| | Diğer Yurt İçi | |
| | Yurt Dışı | |
| Toplam Bütçe Dışı Kaynak İhtiyacı | | 0,00 |
| Toplam Kaynak İhtiyacı | | 50.000,00 |

FAALİYET MALİYETLERİ TABLOSU

| | |
|----------------------------------------------|------------------------------------------------------------------------------|
| İdare Adı | GÖLCÜK BELEDİYE BAŞKANLIĞI |
| Performans Hedefi | 2020 yılında kentsel yatırımlar ve altyapı hizmetleri gerçekleştirilecektir. |
| Faaliyet Adı | Millet Bahçesi Yapımı |
| Sorumlu Harcama Birimi veya Birimleri | FEN İŞLERİ MÜDÜRLÜĞÜ |
| Açıklamalar | |

| Ekonomik Kod | | (t+1) |
|------------------------------------------|------------------------------|------------------|
| 01 | Personel Giderleri | |
| 02 | SGK Devlet Primi Giderleri | |
| 03 | Mal ve Hizmet Alım Giderleri | |
| 04 | Faiz Giderleri | |
| 05 | Cari Transferler | |
| 06 | Sermaye Giderleri | 50.000,00 |
| 07 | Sermaye Transferleri | |
| 08 | Borç verme | |
| Toplam Bütçe Kaynak İhtiyacı | | 50.000,00 |
| Bütçe Dışı Kaynak | Döner Sermaye | |
| | Diğer Yurt İçi | |
| | Yurt Dışı | |
| Toplam Bütçe Dışı Kaynak İhtiyacı | | 0,00 |
| Toplam Kaynak İhtiyacı | | 50.000,00 |

FAALİYET MALİYETLERİ TABLOSU

| | |
|----------------------------------------------|------------------------------------------------------------------------------|
| İdare Adı | GÖLCÜK BELEDİYE BAŞKANLIĞI |
| Performans Hedefi | 2020 yılında kentsel yatırımlar ve altyapı hizmetleri gerçekleştirilecektir. |
| Faaliyet Adı | Eski Sanayi Sitesi alanına, sosyal yaşam alanı, alışveriş merkezi yapımı |
| Sorumlu Harcama Birimi veya Birimleri | FEN İŞLERİ MÜDÜRLÜĞÜ |
| Açıklamalar | |

| Ekonomik Kod | | (t+1) |
|------------------------------------------|------------------------------|-------------------|
| 01 | Personel Giderleri | |
| 02 | SGK Devlet Primi Giderleri | |
| 03 | Mal ve Hizmet Alım Giderleri | |
| 04 | Faiz Giderleri | |
| 05 | Cari Transferler | |
| 06 | Sermaye Giderleri | 400.000,00 |
| 07 | Sermaye Transferleri | |
| 08 | Borç verme | |
| Toplam Bütçe Kaynak İhtiyacı | | 400.000,00 |
| Bütçe Dışı Kaynak | Döner Sermaye | |
| | Diğer Yurt İçi | |
| | Yurt Dışı | |
| Toplam Bütçe Dışı Kaynak İhtiyacı | | 0,00 |
| Toplam Kaynak İhtiyacı | | 400.000,00 |

FAALİYET MALİYETLERİ TABLOSU

| | |
|----------------------------------------------|------------------------------------------------------------------------------|
| İdare Adı | GÖLCÜK BELEDİYE BAŞKANLIĞI |
| Performans Hedefi | 2020 yılında kentsel yatırımlar ve altyapı hizmetleri gerçekleştirilecektir. |
| Faaliyet Adı | Kapalı Pazar Yeri Yapımı |
| Sorumlu Harcama Birimi veya Birimleri | FEN İŞLERİ MÜDÜRLÜĞÜ |
| Açıklamalar | |

| Ekonomik Kod | | (t+1) |
|------------------------------------------|------------------------------|------------------|
| 01 | Personel Giderleri | |
| 02 | SGK Devlet Primi Giderleri | |
| 03 | Mal ve Hizmet Alım Giderleri | |
| 04 | Faiz Giderleri | |
| 05 | Cari Transferler | |
| 06 | Sermaye Giderleri | 50.000,00 |
| 07 | Sermaye Transferleri | |
| 08 | Borç verme | |
| Toplam Bütçe Kaynak İhtiyacı | | 50.000,00 |
| Bütçe Dışı Kaynak | Döner Sermaye | |
| | Diğer Yurt İçi | |
| | Yurt Dışı | |
| Toplam Bütçe Dışı Kaynak İhtiyacı | | 0,00 |
| Toplam Kaynak İhtiyacı | | 50.000,00 |

FAALİYET MALİYETLERİ TABLOSU

| | |
|----------------------------------------------|------------------------------------------------------------------------------|
| İdare Adı | GÖLCÜK BELEDİYE BAŞKANLIĞI |
| Performans Hedefi | 2020 yılında kentsel yatırımlar ve altyapı hizmetleri gerçekleştirilecektir. |
| Faaliyet Adı | Şehirlerarası Otobüs Terminali Yapımı |
| Sorumlu Harcama Birimi veya Birimleri | FEN İŞLERİ MÜDÜRLÜĞÜ |
| Açıklamalar | |

| Ekonomik Kod | | (t+1) |
|------------------------------------------|------------------------------|------------------|
| 01 | Personel Giderleri | |
| 02 | SGK Devlet Primi Giderleri | |
| 03 | Mal ve Hizmet Alım Giderleri | |
| 04 | Faiz Giderleri | |
| 05 | Cari Transferler | |
| 06 | Sermaye Giderleri | 50.000,00 |
| 07 | Sermaye Transferleri | |
| 08 | Borç verme | |
| Toplam Bütçe Kaynak İhtiyacı | | 50.000,00 |
| Bütçe Dışı Kaynak | Döner Sermaye | |
| | Diğer Yurt İçi | |
| | Yurt Dışı | |
| Toplam Bütçe Dışı Kaynak İhtiyacı | | 0,00 |
| Toplam Kaynak İhtiyacı | | 50.000,00 |

FAALİYET MALİYETLERİ TABLOSU

| | |
|----------------------------------------------|------------------------------------------------------------------------------|
| İdare Adı | GÖLCÜK BELEDİYE BAŞKANLIĞI |
| Performans Hedefi | 2020 yılında kentsel yatırımlar ve altyapı hizmetleri gerçekleştirilecektir. |
| Faaliyet Adı | Değirmendere Kuruçeşme tekne bağlama yeri ve sahil düzenlemesi |
| Sorumlu Harcama Birimi veya Birimleri | FEN İŞLERİ MÜDÜRLÜĞÜ |
| Açıklamalar | |

| Ekonomik Kod | | (t+1) |
|------------------------------------------|------------------------------|------------------|
| 01 | Personel Giderleri | |
| 02 | SGK Devlet Primi Giderleri | |
| 03 | Mal ve Hizmet Alım Giderleri | |
| 04 | Faiz Giderleri | |
| 05 | Cari Transferler | |
| 06 | Sermaye Giderleri | 50.000,00 |
| 07 | Sermaye Transferleri | |
| 08 | Borç verme | |
| Toplam Bütçe Kaynak İhtiyacı | | 50.000,00 |
| Bütçe Dışı Kaynak | Döner Sermaye | |
| | Diğer Yurt İçi | |
| | Yurt Dışı | |
| Toplam Bütçe Dışı Kaynak İhtiyacı | | 0,00 |
| Toplam Kaynak İhtiyacı | | 50.000,00 |

FAALİYET MALİYETLERİ TABLOSU

| | |
|----------------------------------------------|------------------------------------------------------------------------------|
| İdare Adı | GÖLCÜK BELEDİYE BAŞKANLIĞI |
| Performans Hedefi | 2020 yılında kentsel yatırımlar ve altyapı hizmetleri gerçekleştirilecektir. |
| Faaliyet Adı | Gölcük Merkez Kentsel Dönüşüm Projesi |
| Sorumlu Harcama Birimi veya Birimleri | FEN İŞLERİ MÜDÜRLÜĞÜ |
| Açıklamalar | |

| Ekonomik Kod | | (t+1) |
|------------------------------------------|------------------------------|------------------|
| 01 | Personel Giderleri | |
| 02 | SGK Devlet Primi Giderleri | |
| 03 | Mal ve Hizmet Alım Giderleri | |
| 04 | Faiz Giderleri | |
| 05 | Cari Transferler | |
| 06 | Sermaye Giderleri | 50.000,00 |
| 07 | Sermaye Transferleri | |
| 08 | Borç verme | |
| Toplam Bütçe Kaynak İhtiyacı | | 50.000,00 |
| Bütçe Dışı Kaynak | Döner Sermaye | |
| | Diğer Yurt İçi | |
| | Yurt Dışı | |
| Toplam Bütçe Dışı Kaynak İhtiyacı | | 0,00 |
| Toplam Kaynak İhtiyacı | | 50.000,00 |

FAALİYET MALİYETLERİ TABLOSU

| | |
|----------------------------------------------|------------------------------------------------------------------------------|
| İdare Adı | GÖLCÜK BELEDİYE BAŞKANLIĞI |
| Performans Hedefi | 2020 yılında kentsel yatırımlar ve altyapı hizmetleri gerçekleştirilecektir. |
| Faaliyet Adı | Otopark yapımı |
| Sorumlu Harcama Birimi veya Birimleri | FEN İŞLERİ MÜDÜRLÜĞÜ |
| Açıklamalar | |

| Ekonomik Kod | | (t+1) |
|------------------------------------------|------------------------------|------------------|
| 01 | Personel Giderleri | |
| 02 | SGK Devlet Primi Giderleri | |
| 03 | Mal ve Hizmet Alım Giderleri | |
| 04 | Faiz Giderleri | |
| 05 | Cari Transferler | |
| 06 | Sermaye Giderleri | 60.000,00 |
| 07 | Sermaye Transferleri | |
| 08 | Borç verme | |
| Toplam Bütçe Kaynak İhtiyacı | | 60.000,00 |
| Bütçe Dışı Kaynak | Döner Sermaye | |
| | Diğer Yurt İçi | |
| | Yurt Dışı | |
| Toplam Bütçe Dışı Kaynak İhtiyacı | | 0,00 |
| Toplam Kaynak İhtiyacı | | 60.000,00 |

FAALİYET MALİYETLERİ TABLOSU

| | |
|----------------------------------------------|------------------------------------------------------------------------------|
| İdare Adı | GÖLCÜK BELEDİYE BAŞKANLIĞI |
| Performans Hedefi | 2020 yılında kentsel yatırımlar ve altyapı hizmetleri gerçekleştirilecektir. |
| Faaliyet Adı | Düzağaç Mahallesi Kültür ve Sosyal Hizmet Binası |
| Sorumlu Harcama Birimi veya Birimleri | FEN İŞLERİ MÜDÜRLÜĞÜ |
| Açıklamalar | |

| Ekonomik Kod | | (t+1) |
|------------------------------------------|------------------------------|-------------------|
| 01 | Personel Giderleri | |
| 02 | SGK Devlet Primi Giderleri | |
| 03 | Mal ve Hizmet Alım Giderleri | |
| 04 | Faiz Giderleri | |
| 05 | Cari Transferler | |
| 06 | Sermaye Giderleri | 500.000,00 |
| 07 | Sermaye Transferleri | |
| 08 | Borç verme | |
| Toplam Bütçe Kaynak İhtiyacı | | 500.000,00 |
| Bütçe Dışı Kaynak | Döner Sermaye | |
| | Diğer Yurt İçi | |
| | Yurt Dışı | |
| Toplam Bütçe Dışı Kaynak İhtiyacı | | 0,00 |
| Toplam Kaynak İhtiyacı | | 500.000,00 |

FAALİYET MALİYETLERİ TABLOSU

| | |
|----------------------------------------------|------------------------------------------------------------------------------|
| İdare Adı | GÖLCÜK BELEDİYE BAŞKANLIĞI |
| Performans Hedefi | 2020 yılında kentsel yatırımlar ve altyapı hizmetleri gerçekleştirilecektir. |
| Faaliyet Adı | Dere Islahı |
| Sorumlu Harcama Birimi veya Birimleri | FEN İŞLERİ MÜDÜRLÜĞÜ |
| Açıklamalar | |

| Ekonomik Kod | | (t+1) |
|------------------------------------------|------------------------------|------------------|
| 01 | Personel Giderleri | |
| 02 | SGK Devlet Primi Giderleri | |
| 03 | Mal ve Hizmet Alım Giderleri | 50.000,00 |
| 04 | Faiz Giderleri | |
| 05 | Cari Transferler | |
| 06 | Sermaye Giderleri | |
| 07 | Sermaye Transferleri | |
| 08 | Borç verme | |
| Toplam Bütçe Kaynak İhtiyacı | | 50.000,00 |
| Bütçe Dışı Kaynak | Döner Sermaye | |
| | Diğer Yurt İçi | |
| | Yurt Dışı | |
| Toplam Bütçe Dışı Kaynak İhtiyacı | | 0,00 |
| Toplam Kaynak İhtiyacı | | 50.000,00 |

FAALİYET MALİYETLERİ TABLOSU

| | |
|----------------------------------------------|------------------------------------------------------------------------------|
| İdare Adı | GÖLCÜK BELEDİYE BAŞKANLIĞI |
| Performans Hedefi | 2020 yılında kentsel yatırımlar ve altyapı hizmetleri gerçekleştirilecektir. |
| Faaliyet Adı | Kobis ve Bisiklet Yolları |
| Sorumlu Harcama Birimi veya Birimleri | FEN İŞLERİ MÜDÜRLÜĞÜ |
| Açıklamalar | |

| Ekonomik Kod | | (t+1) |
|------------------------------------------|------------------------------|------------------|
| 01 | Personel Giderleri | |
| 02 | SGK Devlet Primi Giderleri | |
| 03 | Mal ve Hizmet Alım Giderleri | 20.000,00 |
| 04 | Faiz Giderleri | |
| 05 | Cari Transferler | |
| 06 | Sermaye Giderleri | |
| 07 | Sermaye Transferleri | |
| 08 | Borç verme | |
| Toplam Bütçe Kaynak İhtiyacı | | 20.000,00 |
| Bütçe Dışı Kaynak | Döner Sermaye | |
| | Diğer Yurt İçi | |
| | Yurt Dışı | |
| Toplam Bütçe Dışı Kaynak İhtiyacı | | 0,00 |
| Toplam Kaynak İhtiyacı | | 20.000,00 |

FAALİYET MALİYETLERİ TABLOSU

| | |
|----------------------------------------------|------------------------------------------------------------------------------|
| İdare Adı | GÖLCÜK BELEDİYE BAŞKANLIĞI |
| Performans Hedefi | 2020 yılında kentsel yatırımlar ve altyapı hizmetleri gerçekleştirilecektir. |
| Faaliyet Adı | Yeni Nesil Cadde Projeleri |
| Sorumlu Harcama Birimi veya Birimleri | FEN İŞLERİ MÜDÜRLÜĞÜ |
| Açıklamalar | |

| Ekonomik Kod | | (t+1) |
|------------------------------------------|------------------------------|-------------------|
| 01 | Personel Giderleri | |
| 02 | SGK Devlet Primi Giderleri | |
| 03 | Mal ve Hizmet Alım Giderleri | |
| 04 | Faiz Giderleri | |
| 05 | Cari Transferler | |
| 06 | Sermaye Giderleri | 400.000,00 |
| 07 | Sermaye Transferleri | |
| 08 | Borç verme | |
| Toplam Bütçe Kaynak İhtiyacı | | 400.000,00 |
| Bütçe Dışı Kaynak | Döner Sermaye | |
| | Diğer Yurt İçi | |
| | Yurt Dışı | |
| Toplam Bütçe Dışı Kaynak İhtiyacı | | 0,00 |
| Toplam Kaynak İhtiyacı | | 400.000,00 |

FAALİYET MALİYETLERİ TABLOSU

| | |
|----------------------------------------------|------------------------------------------------------------------------------|
| İdare Adı | GÖLCÜK BELEDİYE BAŞKANLIĞI |
| Performans Hedefi | 2020 yılında kentsel yatırımlar ve altyapı hizmetleri gerçekleştirilecektir. |
| Faaliyet Adı | Yapay Resif Alanı ve İskele Projesi |
| Sorumlu Harcama Birimi veya Birimleri | FEN İŞLERİ MÜDÜRLÜĞÜ |
| Açıklamalar | |

| Ekonomik Kod | | (t+1) |
|------------------------------------------|------------------------------|-------------------|
| 01 | Personel Giderleri | |
| 02 | SGK Devlet Primi Giderleri | |
| 03 | Mal ve Hizmet Alım Giderleri | |
| 04 | Faiz Giderleri | |
| 05 | Cari Transferler | |
| 06 | Sermaye Giderleri | 750.000,00 |
| 07 | Sermaye Transferleri | |
| 08 | Borç verme | |
| Toplam Bütçe Kaynak İhtiyacı | | 750.000,00 |
| Bütçe Dışı Kaynak | Döner Sermaye | |
| | Diğer Yurt İçi | |
| | Yurt Dışı | |
| Toplam Bütçe Dışı Kaynak İhtiyacı | | 0,00 |
| Toplam Kaynak İhtiyacı | | 750.000,00 |

FAALİYET MALİYETLERİ TABLOSU

| | |
|----------------------------------------------|------------------------------------------------------------------------------|
| İdare Adı | GÖLCÜK BELEDİYE BAŞKANLIĞI |
| Performans Hedefi | 2020 yılında kentsel yatırımlar ve altyapı hizmetleri gerçekleştirilecektir. |
| Faaliyet Adı | Mesire ve Piknik Alanları Yapımı |
| Sorumlu Harcama Birimi veya Birimleri | PARK VE BAHÇELER MÜDÜRLÜĞÜ |
| Açıklamalar | |

| Ekonomik Kod | | (t+1) |
|------------------------------------------|------------------------------|-------------------|
| 01 | Personel Giderleri | |
| 02 | SGK Devlet Primi Giderleri | |
| 03 | Mal ve Hizmet Alım Giderleri | 100.000,00 |
| 04 | Faiz Giderleri | |
| 05 | Cari Transferler | |
| 06 | Sermaye Giderleri | |
| 07 | Sermaye Transferleri | |
| 08 | Borç verme | |
| Toplam Bütçe Kaynak İhtiyacı | | 100.000,00 |
| Bütçe Dışı Kaynak | Döner Sermaye | |
| | Diğer Yurt İçi | |
| | Yurt Dışı | |
| Toplam Bütçe Dışı Kaynak İhtiyacı | | 0,00 |
| Toplam Kaynak İhtiyacı | | 100.000,00 |

FAALİYET MALİYETLERİ TABLOSU

| | |
|----------------------------------------------|------------------------------------------------------------------------------|
| İdare Adı | GÖLCÜK BELEDİYE BAŞKANLIĞI |
| Performans Hedefi | 2020 yılında kentsel yatırımlar ve altyapı hizmetleri gerçekleştirilecektir. |
| Faaliyet Adı | Kazıklı Kervansaray Yanı Yaşam Alanı Projesi |
| Sorumlu Harcama Birimi veya Birimleri | PARK VE BAHÇELER MÜDÜRLÜĞÜ |
| Açıklamalar | |

| Ekonomik Kod | | (t+1) |
|------------------------------------------|------------------------------|-------------------|
| 01 | Personel Giderleri | |
| 02 | SGK Devlet Primi Giderleri | |
| 03 | Mal ve Hizmet Alım Giderleri | 100.000,00 |
| 04 | Faiz Giderleri | |
| 05 | Cari Transferler | |
| 06 | Sermaye Giderleri | |
| 07 | Sermaye Transferleri | |
| 08 | Borç verme | |
| Toplam Bütçe Kaynak İhtiyacı | | 100.000,00 |
| Bütçe Dışı Kaynak | Döner Sermaye | |
| | Diğer Yurt İçi | |
| | Yurt Dışı | |
| Toplam Bütçe Dışı Kaynak İhtiyacı | | 0,00 |
| Toplam Kaynak İhtiyacı | | 100.000,00 |

FAALİYET MALİYETLERİ TABLOSU

| | |
|----------------------------------------------|------------------------------------------------------------------------------|
| İdare Adı | GÖLCÜK BELEDİYE BAŞKANLIĞI |
| Performans Hedefi | 2020 yılında kentsel yatırımlar ve altyapı hizmetleri gerçekleştirilecektir. |
| Faaliyet Adı | Atatürk Mahallesi Çevre Düzenleme Projesi |
| Sorumlu Harcama Birimi veya Birimleri | PARK VE BAHÇELER MÜDÜRLÜĞÜ |
| Açıklamalar | |

| Ekonomik Kod | | (t+1) |
|------------------------------------------|------------------------------|-------------------|
| 01 | Personel Giderleri | |
| 02 | SGK Devlet Primi Giderleri | |
| 03 | Mal ve Hizmet Alım Giderleri | 100.000,00 |
| 04 | Faiz Giderleri | |
| 05 | Cari Transferler | |
| 06 | Sermaye Giderleri | |
| 07 | Sermaye Transferleri | |
| 08 | Borç verme | |
| Toplam Bütçe Kaynak İhtiyacı | | 100.000,00 |
| Bütçe Dışı Kaynak | Döner Sermaye | |
| | Diğer Yurt İçi | |
| | Yurt Dışı | |
| Toplam Bütçe Dışı Kaynak İhtiyacı | | 0,00 |
| Toplam Kaynak İhtiyacı | | 100.000,00 |

FAALİYET MALİYETLERİ TABLOSU

| | |
|----------------------------------------------|------------------------------------------------------------------------------|
| İdare Adı | GÖLCÜK BELEDİYE BAŞKANLIĞI |
| Performans Hedefi | 2020 yılında kentsel yatırımlar ve altyapı hizmetleri gerçekleştirilecektir. |
| Faaliyet Adı | Spor Kamp Alanı Yapımı |
| Sorumlu Harcama Birimi veya Birimleri | PARK VE BAHÇELER MÜDÜRLÜĞÜ |
| Açıklamalar | |

| Ekonomik Kod | | (t+1) |
|------------------------------------------|------------------------------|------------------|
| 01 | Personel Giderleri | |
| 02 | SGK Devlet Primi Giderleri | |
| 03 | Mal ve Hizmet Alım Giderleri | 50.000,00 |
| 04 | Faiz Giderleri | |
| 05 | Cari Transferler | |
| 06 | Sermaye Giderleri | |
| 07 | Sermaye Transferleri | |
| 08 | Borç verme | |
| Toplam Bütçe Kaynak İhtiyacı | | 50.000,00 |
| Bütçe Dışı Kaynak | Döner Sermaye | |
| | Diğer Yurt İçi | |
| | Yurt Dışı | |
| Toplam Bütçe Dışı Kaynak İhtiyacı | | 0,00 |
| Toplam Kaynak İhtiyacı | | 50.000,00 |

FAALİYET MALİYETLERİ TABLOSU

| | |
|----------------------------------------------|------------------------------------------------------------------------------|
| İdare Adı | GÖLCÜK BELEDİYE BAŞKANLIĞI |
| Performans Hedefi | 2020 yılında kentsel yatırımlar ve altyapı hizmetleri gerçekleştirilecektir. |
| Faaliyet Adı | Erikli Tepe mesire alanının geliştirilmesi ve kapasitesinin artırılması |
| Sorumlu Harcama Birimi veya Birimleri | PARK VE BAHÇELER MÜDÜRLÜĞÜ |
| Açıklamalar | |

| Ekonomik Kod | | (t+1) |
|------------------------------------------|------------------------------|-------------------|
| 01 | Personel Giderleri | |
| 02 | SGK Devlet Primi Giderleri | |
| 03 | Mal ve Hizmet Alım Giderleri | 200.000,00 |
| 04 | Faiz Giderleri | |
| 05 | Cari Transferler | |
| 06 | Sermaye Giderleri | |
| 07 | Sermaye Transferleri | |
| 08 | Borç verme | |
| Toplam Bütçe Kaynak İhtiyacı | | 200.000,00 |
| Bütçe Dışı Kaynak | Döner Sermaye | |
| | Diğer Yurt İçi | |
| | Yurt Dışı | |
| Toplam Bütçe Dışı Kaynak İhtiyacı | | 0,00 |
| Toplam Kaynak İhtiyacı | | 200.000,00 |

FAALİYET MALİYETLERİ TABLOSU

| | |
|----------------------------------------------|------------------------------------------------------------------------------|
| İdare Adı | GÖLCÜK BELEDİYE BAŞKANLIĞI |
| Performans Hedefi | 2020 yılında kentsel yatırımlar ve altyapı hizmetleri gerçekleştirilecektir. |
| Faaliyet Adı | Semt Spor sahaları |
| Sorumlu Harcama Birimi veya Birimleri | PARK VE BAHÇELER MÜDÜRLÜĞÜ |
| Açıklamalar | |

| Ekonomik Kod | | (t+1) |
|------------------------------------------|------------------------------|-------------------|
| 01 | Personel Giderleri | |
| 02 | SGK Devlet Primi Giderleri | |
| 03 | Mal ve Hizmet Alım Giderleri | 120.000,00 |
| 04 | Faiz Giderleri | |
| 05 | Cari Transferler | |
| 06 | Sermaye Giderleri | |
| 07 | Sermaye Transferleri | |
| 08 | Borç verme | |
| Toplam Bütçe Kaynak İhtiyacı | | 120.000,00 |
| Bütçe Dışı Kaynak | Döner Sermaye | |
| | Diğer Yurt İçi | |
| | Yurt Dışı | |
| Toplam Bütçe Dışı Kaynak İhtiyacı | | 0,00 |
| Toplam Kaynak İhtiyacı | | 120.000,00 |

FAALİYET MALİYETLERİ TABLOSU

| | |
|----------------------------------------------|------------------------------------------------------------------------------|
| İdare Adı | GÖLCÜK BELEDİYE BAŞKANLIĞI |
| Performans Hedefi | 2020 yılında kentsel yatırımlar ve altyapı hizmetleri gerçekleştirilecektir. |
| Faaliyet Adı | Ağaçlandırma Çalışmaları |
| Sorumlu Harcama Birimi veya Birimleri | PARK VE BAHÇELER MÜDÜRLÜĞÜ |
| Açıklamalar | |

| Ekonomik Kod | | (t+1) |
|------------------------------------------|------------------------------|------------------|
| 01 | Personel Giderleri | |
| 02 | SGK Devlet Primi Giderleri | |
| 03 | Mal ve Hizmet Alım Giderleri | 20.000,00 |
| 04 | Faiz Giderleri | |
| 05 | Cari Transferler | |
| 06 | Sermaye Giderleri | |
| 07 | Sermaye Transferleri | |
| 08 | Borç verme | |
| Toplam Bütçe Kaynak İhtiyacı | | 20.000,00 |
| Bütçe Dışı Kaynak | Döner Sermaye | |
| | Diğer Yurt İçi | |
| | Yurt Dışı | |
| Toplam Bütçe Dışı Kaynak İhtiyacı | | 0,00 |
| Toplam Kaynak İhtiyacı | | 20.000,00 |

FAALİYET MALİYETLERİ TABLOSU

| | |
|----------------------------------------------|------------------------------------------------------------------------------|
| İdare Adı | GÖLCÜK BELEDİYE BAŞKANLIĞI |
| Performans Hedefi | 2020 yılında kentsel yatırımlar ve altyapı hizmetleri gerçekleştirilecektir. |
| Faaliyet Adı | Fitness Spor Aletleri |
| Sorumlu Harcama Birimi veya Birimleri | PARK VE BAHÇELER MÜDÜRLÜĞÜ |
| Açıklamalar | |

| Ekonomik Kod | | (t+1) |
|------------------------------------------|------------------------------|------------------|
| 01 | Personel Giderleri | |
| 02 | SGK Devlet Primi Giderleri | |
| 03 | Mal ve Hizmet Alım Giderleri | 60.000,00 |
| 04 | Faiz Giderleri | |
| 05 | Cari Transferler | |
| 06 | Sermaye Giderleri | |
| 07 | Sermaye Transferleri | |
| 08 | Borç verme | |
| Toplam Bütçe Kaynak İhtiyacı | | 60.000,00 |
| Bütçe Dışı Kaynak | Döner Sermaye | |
| | Diğer Yurt İçi | |
| | Yurt Dışı | |
| Toplam Bütçe Dışı Kaynak İhtiyacı | | 0,00 |
| Toplam Kaynak İhtiyacı | | 60.000,00 |

FAALİYET MALİYETLERİ TABLOSU

| | |
|----------------------------------------------|------------------------------------------------------------------------------|
| İdare Adı | GÖLCÜK BELEDİYE BAŞKANLIĞI |
| Performans Hedefi | 2020 yılında kentsel yatırımlar ve altyapı hizmetleri gerçekleştirilecektir. |
| Faaliyet Adı | Çocuk Oyun Park ve Bahçeleri |
| Sorumlu Harcama Birimi veya Birimleri | PARK VE BAHÇELER MÜDÜRLÜĞÜ |
| Açıklamalar | |

| Ekonomik Kod | | (t+1) |
|------------------------------------------|------------------------------|-------------------|
| 01 | Personel Giderleri | |
| 02 | SGK Devlet Primi Giderleri | |
| 03 | Mal ve Hizmet Alım Giderleri | 200.000,00 |
| 04 | Faiz Giderleri | |
| 05 | Cari Transferler | |
| 06 | Sermaye Giderleri | |
| 07 | Sermaye Transferleri | |
| 08 | Borç verme | |
| Toplam Bütçe Kaynak İhtiyacı | | 200.000,00 |
| Bütçe Dışı Kaynak | Döner Sermaye | |
| | Diğer Yurt İçi | |
| | Yurt Dışı | |
| Toplam Bütçe Dışı Kaynak İhtiyacı | | 0,00 |
| Toplam Kaynak İhtiyacı | | 200.000,00 |

FAALİYET MALİYETLERİ TABLOSU

| | |
|----------------------------------------------|------------------------------------------------------------------------------|
| İdare Adı | GÖLCÜK BELEDİYE BAŞKANLIĞI |
| Performans Hedefi | 2020 yılında kentsel yatırımlar ve altyapı hizmetleri gerçekleştirilecektir. |
| Faaliyet Adı | Çocuk Parklarının Tefrişatının Rutin olarak bakımlarının yapılması |
| Sorumlu Harcama Birimi veya Birimleri | PARK VE BAHÇELER MÜDÜRLÜĞÜ |
| Açıklamalar | |

| Ekonomik Kod | | (t+1) |
|------------------------------------------|------------------------------|-------------------|
| 01 | Personel Giderleri | |
| 02 | SGK Devlet Primi Giderleri | |
| 03 | Mal ve Hizmet Alım Giderleri | 150.000,00 |
| 04 | Faiz Giderleri | |
| 05 | Cari Transferler | |
| 06 | Sermaye Giderleri | |
| 07 | Sermaye Transferleri | |
| 08 | Borç verme | |
| Toplam Bütçe Kaynak İhtiyacı | | 150.000,00 |
| Bütçe Dışı Kaynak | Döner Sermaye | |
| | Diğer Yurt İçi | |
| | Yurt Dışı | |
| Toplam Bütçe Dışı Kaynak İhtiyacı | | 0,00 |
| Toplam Kaynak İhtiyacı | | 150.000,00 |

FAALİYET MALİYETLERİ TABLOSU

| | |
|----------------------------------------------|------------------------------------------------------------------------------|
| İdare Adı | GÖLCÜK BELEDİYE BAŞKANLIĞI |
| Performans Hedefi | 2020 yılında kentsel yatırımlar ve altyapı hizmetleri gerçekleştirilecektir. |
| Faaliyet Adı | Kent Mobilyası Konulması |
| Sorumlu Harcama Birimi veya Birimleri | PARK VE BAHÇELER MÜDÜRLÜĞÜ |
| Açıklamalar | |

| Ekonomik Kod | | (t+1) |
|------------------------------------------|------------------------------|-------------------|
| 01 | Personel Giderleri | |
| 02 | SGK Devlet Primi Giderleri | |
| 03 | Mal ve Hizmet Alım Giderleri | 120.000,00 |
| 04 | Faiz Giderleri | |
| 05 | Cari Transferler | |
| 06 | Sermaye Giderleri | |
| 07 | Sermaye Transferleri | |
| 08 | Borç verme | |
| Toplam Bütçe Kaynak İhtiyacı | | 120.000,00 |
| Bütçe Dışı Kaynak | Döner Sermaye | |
| | Diğer Yurt İçi | |
| | Yurt Dışı | |
| Toplam Bütçe Dışı Kaynak İhtiyacı | | 0,00 |
| Toplam Kaynak İhtiyacı | | 120.000,00 |

FAALİYET MALİYETLERİ TABLOSU

| | |
|----------------------------------------------|------------------------------------------------------------------------------|
| İdare Adı | GÖLCÜK BELEDİYE BAŞKANLIĞI |
| Performans Hedefi | 2020 yılında kentsel yatırımlar ve altyapı hizmetleri gerçekleştirilecektir. |
| Faaliyet Adı | Özel Güvenlik Hizmetlerini Gerçekleştirmek. |
| Sorumlu Harcama Birimi veya Birimleri | ZABITA MÜDÜRLÜĞÜ |
| Açıklamalar | |

| Ekonomik Kod | | (t+1) |
|------------------------------------------|------------------------------|---------------------|
| 01 | Personel Giderleri | 1.000.000,00 |
| 02 | SGK Devlet Primi Giderleri | |
| 03 | Mal ve Hizmet Alım Giderleri | |
| 04 | Faiz Giderleri | |
| 05 | Cari Transferler | |
| 06 | Sermaye Giderleri | |
| 07 | Sermaye Transferleri | |
| 08 | Borç verme | |
| Toplam Bütçe Kaynak İhtiyacı | | 1.000.000,00 |
| Bütçe Dışı Kaynak | Döner Sermaye | |
| | Diğer Yurt İçi | |
| | Yurt Dışı | |
| Toplam Bütçe Dışı Kaynak İhtiyacı | | 0,00 |
| Toplam Kaynak İhtiyacı | | 1.000.000,00 |

FAALİYET MALİYETLERİ TABLOSU

| | |
|----------------------------------------------|------------------------------------------------------------------------------|
| İdare Adı | GÖLCÜK BELEDİYE BAŞKANLIĞI |
| Performans Hedefi | 2020 yılında kentsel yatırımlar ve altyapı hizmetleri gerçekleştirilecektir. |
| Faaliyet Adı | Sivil Savunma Hizmetleri |
| Sorumlu Harcama Birimi veya Birimleri | ZABITA MÜDÜRLÜĞÜ |
| Açıklamalar | |

| Ekonomik Kod | | (t+1) |
|------------------------------------------|------------------------------|------------------|
| 01 | Personel Giderleri | |
| 02 | SGK Devlet Primi Giderleri | |
| 03 | Mal ve Hizmet Alım Giderleri | 10.000,00 |
| 04 | Faiz Giderleri | |
| 05 | Cari Transferler | |
| 06 | Sermaye Giderleri | |
| 07 | Sermaye Transferleri | |
| 08 | Borç verme | |
| Toplam Bütçe Kaynak İhtiyacı | | 10.000,00 |
| Bütçe Dışı Kaynak | Döner Sermaye | |
| | Diğer Yurt İçi | |
| | Yurt Dışı | |
| Toplam Bütçe Dışı Kaynak İhtiyacı | | 0,00 |
| Toplam Kaynak İhtiyacı | | 10.000,00 |

FAALİYET MALİYETLERİ TABLOSU

| | |
|----------------------------------------------|------------------------------------------------------------------------------|
| İdare Adı | GÖLCÜK BELEDİYE BAŞKANLIĞI |
| Performans Hedefi | 2020 yılında kentsel yatırımlar ve altyapı hizmetleri gerçekleştirilecektir. |
| Faaliyet Adı | İlave Uygulama İmar Planı Yapımı |
| Sorumlu Harcama Birimi veya Birimleri | EMLAK VE İSTİMLAK MÜDÜRLÜĞÜ |
| Açıklamalar | |

| Ekonomik Kod | | (t+1) |
|------------------------------------------|------------------------------|-------------------|
| 01 | Personel Giderleri | |
| 02 | SGK Devlet Primi Giderleri | |
| 03 | Mal ve Hizmet Alım Giderleri | |
| 04 | Faiz Giderleri | |
| 05 | Cari Transferler | |
| 06 | Sermaye Giderleri | 200.000,00 |
| 07 | Sermaye Transferleri | |
| 08 | Borç verme | |
| Toplam Bütçe Kaynak İhtiyacı | | 200.000,00 |
| Bütçe Dışı Kaynak | Döner Sermaye | |
| | Diğer Yurt İçi | |
| | Yurt Dışı | |
| Toplam Bütçe Dışı Kaynak İhtiyacı | | 0,00 |
| Toplam Kaynak İhtiyacı | | 200.000,00 |

FAALİYET MALİYETLERİ TABLOSU

| | |
|----------------------------------------------|------------------------------------------------------------------------------|
| İdare Adı | GÖLCÜK BELEDİYE BAŞKANLIĞI |
| Performans Hedefi | 2020 yılında kentsel yatırımlar ve altyapı hizmetleri gerçekleştirilecektir. |
| Faaliyet Adı | 18. madde Uygulaması (şuyulandırma) |
| Sorumlu Harcama Birimi veya Birimleri | EMLAK VE İSTİMLAK MÜDÜRLÜĞÜ |
| Açıklamalar | |

| Ekonomik Kod | | (t+1) |
|------------------------------------------|------------------------------|-------------------|
| 01 | Personel Giderleri | |
| 02 | SGK Devlet Primi Giderleri | |
| 03 | Mal ve Hizmet Alım Giderleri | |
| 04 | Faiz Giderleri | |
| 05 | Cari Transferler | |
| 06 | Sermaye Giderleri | 200.000,00 |
| 07 | Sermaye Transferleri | |
| 08 | Borç verme | |
| Toplam Bütçe Kaynak İhtiyacı | | 200.000,00 |
| Bütçe Dışı Kaynak | Döner Sermaye | |
| | Diğer Yurt İçi | |
| | Yurt Dışı | |
| Toplam Bütçe Dışı Kaynak İhtiyacı | | 0,00 |
| Toplam Kaynak İhtiyacı | | 200.000,00 |

FAALİYET MALİYETLERİ TABLOSU

| | |
|----------------------------------------------|------------------------------------------------------------------------------|
| İdare Adı | GÖLCÜK BELEDİYE BAŞKANLIĞI |
| Performans Hedefi | 2020 yılında kentsel yatırımlar ve altyapı hizmetleri gerçekleştirilecektir. |
| Faaliyet Adı | Yerleşime Uygunluk Haritası |
| Sorumlu Harcama Birimi veya Birimleri | EMLAK VE İSTİMLAK MÜDÜRLÜĞÜ |
| Açıklamalar | |

| Ekonomik Kod | | (t+1) |
|------------------------------------------|------------------------------|-------------------|
| 01 | Personel Giderleri | |
| 02 | SGK Devlet Primi Giderleri | |
| 03 | Mal ve Hizmet Alım Giderleri | |
| 04 | Faiz Giderleri | |
| 05 | Cari Transferler | |
| 06 | Sermaye Giderleri | 100.000,00 |
| 07 | Sermaye Transferleri | |
| 08 | Borç verme | |
| Toplam Bütçe Kaynak İhtiyacı | | 100.000,00 |
| Bütçe Dışı Kaynak | Döner Sermaye | |
| | Diğer Yurt İçi | |
| | Yurt Dışı | |
| Toplam Bütçe Dışı Kaynak İhtiyacı | | 0,00 |
| Toplam Kaynak İhtiyacı | | 100.000,00 |

FAALİYET MALİYETLERİ TABLOSU

| | |
|----------------------------------------------|------------------------------------------------------------------------------|
| İdare Adı | GÖLCÜK BELEDİYE BAŞKANLIĞI |
| Performans Hedefi | 2020 yılında kentsel yatırımlar ve altyapı hizmetleri gerçekleştirilecektir. |
| Faaliyet Adı | İskan Arazi Alımı |
| Sorumlu Harcama Birimi veya Birimleri | EMLAK VE İSTİMLAK MÜDÜRLÜĞÜ |
| Açıklamalar | |

| Ekonomik Kod | | (t+1) |
|------------------------------------------|------------------------------|-------------------|
| 01 | Personel Giderleri | |
| 02 | SGK Devlet Primi Giderleri | |
| 03 | Mal ve Hizmet Alım Giderleri | |
| 04 | Faiz Giderleri | |
| 05 | Cari Transferler | |
| 06 | Sermaye Giderleri | 300.000,00 |
| 07 | Sermaye Transferleri | |
| 08 | Borç verme | |
| Toplam Bütçe Kaynak İhtiyacı | | 300.000,00 |
| Bütçe Dışı Kaynak | Döner Sermaye | |
| | Diğer Yurt İçi | |
| | Yurt Dışı | |
| Toplam Bütçe Dışı Kaynak İhtiyacı | | 0,00 |
| Toplam Kaynak İhtiyacı | | 300.000,00 |

FAALİYET MALİYETLERİ TABLOSU

| | |
|----------------------------------------------|------------------------------------------------------------------------------|
| İdare Adı | GÖLCÜK BELEDİYE BAŞKANLIĞI |
| Performans Hedefi | 2020 yılında kentsel yatırımlar ve altyapı hizmetleri gerçekleştirilecektir. |
| Faaliyet Adı | Yol İçin Arsa Alımı |
| Sorumlu Harcama Birimi veya Birimleri | EMLAK VE İSTİMLAK MÜDÜRLÜĞÜ |
| Açıklamalar | |

| Ekonomik Kod | | (t+1) |
|------------------------------------------|------------------------------|-------------------|
| 01 | Personel Giderleri | |
| 02 | SGK Devlet Primi Giderleri | |
| 03 | Mal ve Hizmet Alım Giderleri | |
| 04 | Faiz Giderleri | |
| 05 | Cari Transferler | |
| 06 | Sermaye Giderleri | 200.000,00 |
| 07 | Sermaye Transferleri | |
| 08 | Borç verme | |
| Toplam Bütçe Kaynak İhtiyacı | | 200.000,00 |
| Bütçe Dışı Kaynak | Döner Sermaye | |
| | Diğer Yurt İçi | |
| | Yurt Dışı | |
| Toplam Bütçe Dışı Kaynak İhtiyacı | | 0,00 |
| Toplam Kaynak İhtiyacı | | 200.000,00 |

FAALİYET MALİYETLERİ TABLOSU

| | |
|----------------------------------------------|------------------------------------------------------------------------------|
| İdare Adı | GÖLCÜK BELEDİYE BAŞKANLIĞI |
| Performans Hedefi | 2020 yılında kentsel yatırımlar ve altyapı hizmetleri gerçekleştirilecektir. |
| Faaliyet Adı | Bina Kamulaştırması |
| Sorumlu Harcama Birimi veya Birimleri | EMLAK VE İSTİMLAK MÜDÜRLÜĞÜ |
| Açıklamalar | |

| Ekonomik Kod | | (t+1) |
|------------------------------------------|------------------------------|------------------|
| 01 | Personel Giderleri | |
| 02 | SGK Devlet Primi Giderleri | |
| 03 | Mal ve Hizmet Alım Giderleri | |
| 04 | Faiz Giderleri | |
| 05 | Cari Transferler | |
| 06 | Sermaye Giderleri | 50.000,00 |
| 07 | Sermaye Transferleri | |
| 08 | Borç verme | |
| Toplam Bütçe Kaynak İhtiyacı | | 50.000,00 |
| Bütçe Dışı Kaynak | Döner Sermaye | |
| | Diğer Yurt İçi | |
| | Yurt Dışı | |
| Toplam Bütçe Dışı Kaynak İhtiyacı | | 0,00 |
| Toplam Kaynak İhtiyacı | | 50.000,00 |

FAALİYET MALİYETLERİ TABLOSU

| | |
|----------------------------------------------|------------------------------------------------------------------------------|
| İdare Adı | GÖLCÜK BELEDİYE BAŞKANLIĞI |
| Performans Hedefi | 2020 yılında kentsel yatırımlar ve altyapı hizmetleri gerçekleştirilecektir. |
| Faaliyet Adı | Ilıca Otel Projesi |
| Sorumlu Harcama Birimi veya Birimleri | İMAR VE ŞEHİRCİLİK MÜDÜRLÜĞÜ |
| Açıklamalar | |

| Ekonomik Kod | | (t+1) |
|------------------------------------------|------------------------------|-------------------|
| 01 | Personel Giderleri | |
| 02 | SGK Devlet Primi Giderleri | |
| 03 | Mal ve Hizmet Alım Giderleri | |
| 04 | Faiz Giderleri | |
| 05 | Cari Transferler | |
| 06 | Sermaye Giderleri | 200.000,00 |
| 07 | Sermaye Transferleri | |
| 08 | Borç verme | |
| Toplam Bütçe Kaynak İhtiyacı | | 200.000,00 |
| Bütçe Dışı Kaynak | Döner Sermaye | |
| | Diğer Yurt İçi | |
| | Yurt Dışı | |
| Toplam Bütçe Dışı Kaynak İhtiyacı | | 0,00 |
| Toplam Kaynak İhtiyacı | | 200.000,00 |

FAALİYET MALİYETLERİ TABLOSU

| | |
|----------------------------------------------|------------------------------------------------------------------------------|
| İdare Adı | GÖLCÜK BELEDİYE BAŞKANLIĞI |
| Performans Hedefi | 2020 yılında kentsel yatırımlar ve altyapı hizmetleri gerçekleştirilecektir. |
| Faaliyet Adı | Cephe İyileştirme Çalışmaları |
| Sorumlu Harcama Birimi veya Birimleri | İMAR VE ŞEHİRCİLİK MÜDÜRLÜĞÜ |
| Açıklamalar | |

| Ekonomik Kod | | (t+1) |
|------------------------------------------|------------------------------|-------------------|
| 01 | Personel Giderleri | |
| 02 | SGK Devlet Primi Giderleri | |
| 03 | Mal ve Hizmet Alım Giderleri | 500.000,00 |
| 04 | Faiz Giderleri | |
| 05 | Cari Transferler | |
| 06 | Sermaye Giderleri | |
| 07 | Sermaye Transferleri | |
| 08 | Borç verme | |
| Toplam Bütçe Kaynak İhtiyacı | | 500.000,00 |
| Bütçe Dışı Kaynak | Döner Sermaye | |
| | Diğer Yurt İçi | |
| | Yurt Dışı | |
| Toplam Bütçe Dışı Kaynak İhtiyacı | | 0,00 |
| Toplam Kaynak İhtiyacı | | 500.000,00 |

FAALİYET MALİYETLERİ TABLOSU

| | |
|----------------------------------------------|------------------------------------------------------------------------------|
| İdare Adı | GÖLCÜK BELEDİYE BAŞKANLIĞI |
| Performans Hedefi | 2020 yılında kentsel yatırımlar ve altyapı hizmetleri gerçekleştirilecektir. |
| Faaliyet Adı | Metruk ve tehlike arz eden binaların tespiti ve gerekli işlemlerin yapılması |
| Sorumlu Harcama Birimi veya Birimleri | YAPI KONTROL MÜDÜRLÜĞÜ |
| Açıklamalar | |

| Ekonomik Kod | | (t+1) |
|------------------------------------------|------------------------------|------------------|
| 01 | Personel Giderleri | |
| 02 | SGK Devlet Primi Giderleri | |
| 03 | Mal ve Hizmet Alım Giderleri | 10.000,00 |
| 04 | Faiz Giderleri | |
| 05 | Cari Transferler | |
| 06 | Sermaye Giderleri | |
| 07 | Sermaye Transferleri | |
| 08 | Borç verme | |
| Toplam Bütçe Kaynak İhtiyacı | | 10.000,00 |
| Bütçe Dışı Kaynak | Döner Sermaye | |
| | Diğer Yurt İçi | |
| | Yurt Dışı | |
| Toplam Bütçe Dışı Kaynak İhtiyacı | | 0,00 |
| Toplam Kaynak İhtiyacı | | 10.000,00 |

FAALİYET MALİYETLERİ TABLOSU

| | |
|----------------------------------------------|------------------------------------------------------------------------------|
| İdare Adı | GÖLCÜK BELEDİYE BAŞKANLIĞI |
| Performans Hedefi | 2020 yılında kentsel yatırımlar ve altyapı hizmetleri gerçekleştirilecektir. |
| Faaliyet Adı | Asfalt yol yapımı |
| Sorumlu Harcama Birimi veya Birimleri | FEN İŞLERİ MÜDÜRLÜĞÜ |
| Açıklamalar | |

| Ekonomik Kod | | (t+1) |
|------------------------------------------|------------------------------|---------------------|
| 01 | Personel Giderleri | |
| 02 | SGK Devlet Primi Giderleri | |
| 03 | Mal ve Hizmet Alım Giderleri | |
| 04 | Faiz Giderleri | |
| 05 | Cari Transferler | |
| 06 | Sermaye Giderleri | 2.700.000,00 |
| 07 | Sermaye Transferleri | |
| 08 | Borç verme | |
| Toplam Bütçe Kaynak İhtiyacı | | 2.700.000,00 |
| Bütçe Dışı Kaynak | Döner Sermaye | |
| | Diğer Yurt İçi | |
| | Yurt Dışı | |
| Toplam Bütçe Dışı Kaynak İhtiyacı | | 0,00 |
| Toplam Kaynak İhtiyacı | | 2.700.000,00 |

FAALİYET MALİYETLERİ TABLOSU

| | |
|----------------------------------------------|------------------------------------------------------------------------------|
| İdare Adı | GÖLCÜK BELEDİYE BAŞKANLIĞI |
| Performans Hedefi | 2020 yılında kentsel yatırımlar ve altyapı hizmetleri gerçekleştirilecektir. |
| Faaliyet Adı | Parke yol yapımı |
| Sorumlu Harcama Birimi veya Birimleri | FEN İŞLERİ MÜDÜRLÜĞÜ |
| Açıklamalar | |

| Ekonomik Kod | | (t+1) |
|------------------------------------------|------------------------------|---------------------|
| 01 | Personel Giderleri | |
| 02 | SGK Devlet Primi Giderleri | |
| 03 | Mal ve Hizmet Alım Giderleri | |
| 04 | Faiz Giderleri | |
| 05 | Cari Transferler | |
| 06 | Sermaye Giderleri | 2.000.000,00 |
| 07 | Sermaye Transferleri | |
| 08 | Borç verme | |
| Toplam Bütçe Kaynak İhtiyacı | | 2.000.000,00 |
| Bütçe Dışı Kaynak | Döner Sermaye | |
| | Diğer Yurt İçi | |
| | Yurt Dışı | |
| Toplam Bütçe Dışı Kaynak İhtiyacı | | 0,00 |
| Toplam Kaynak İhtiyacı | | 2.000.000,00 |

FAALİYET MALİYETLERİ TABLOSU

| | |
|----------------------------------------------|------------------------------------------------------------------------------|
| İdare Adı | GÖLCÜK BELEDİYE BAŞKANLIĞI |
| Performans Hedefi | 2020 yılında kentsel yatırımlar ve altyapı hizmetleri gerçekleştirilecektir. |
| Faaliyet Adı | Mevcut yolların bakım ve onarım çalışmaları |
| Sorumlu Harcama Birimi veya Birimleri | FEN İŞLERİ MÜDÜRLÜĞÜ |
| Açıklamalar | |

| Ekonomik Kod | | (t+1) |
|------------------------------------------|------------------------------|---------------------|
| 01 | Personel Giderleri | |
| 02 | SGK Devlet Primi Giderleri | |
| 03 | Mal ve Hizmet Alım Giderleri | 2.000.000,00 |
| 04 | Faiz Giderleri | |
| 05 | Cari Transferler | |
| 06 | Sermaye Giderleri | |
| 07 | Sermaye Transferleri | |
| 08 | Borç verme | |
| Toplam Bütçe Kaynak İhtiyacı | | 2.000.000,00 |
| Bütçe Dışı Kaynak | Döner Sermaye | |
| | Diğer Yurt İçi | |
| | Yurt Dışı | |
| Toplam Bütçe Dışı Kaynak İhtiyacı | | 0,00 |
| Toplam Kaynak İhtiyacı | | 2.000.000,00 |

FAALİYET MALİYETLERİ TABLOSU

| | |
|----------------------------------------------|------------------------------------------------------------------------------|
| İdare Adı | GÖLCÜK BELEDİYE BAŞKANLIĞI |
| Performans Hedefi | 2020 yılında kentsel yatırımlar ve altyapı hizmetleri gerçekleştirilecektir. |
| Faaliyet Adı | Yeni Yollar Açılması |
| Sorumlu Harcama Birimi veya Birimleri | FEN İŞLERİ MÜDÜRLÜĞÜ |
| Açıklamalar | |

| Ekonomik Kod | | (t+1) |
|------------------------------------------|------------------------------|-------------------|
| 01 | Personel Giderleri | |
| 02 | SGK Devlet Primi Giderleri | |
| 03 | Mal ve Hizmet Alım Giderleri | |
| 04 | Faiz Giderleri | |
| 05 | Cari Transferler | |
| 06 | Sermaye Giderleri | 300.000,00 |
| 07 | Sermaye Transferleri | |
| 08 | Borç verme | |
| Toplam Bütçe Kaynak İhtiyacı | | 300.000,00 |
| Bütçe Dışı Kaynak | Döner Sermaye | |
| | Diğer Yurt İçi | |
| | Yurt Dışı | |
| Toplam Bütçe Dışı Kaynak İhtiyacı | | 0,00 |
| Toplam Kaynak İhtiyacı | | 300.000,00 |

FAALİYET MALİYETLERİ TABLOSU

| | |
|----------------------------------------------|------------------------------------------------------------------------------|
| İdare Adı | GÖLCÜK BELEDİYE BAŞKANLIĞI |
| Performans Hedefi | 2020 yılında kentsel yatırımlar ve altyapı hizmetleri gerçekleştirilecektir. |
| Faaliyet Adı | Korkuluk yapımı |
| Sorumlu Harcama Birimi veya Birimleri | FEN İŞLERİ MÜDÜRLÜĞÜ |
| Açıklamalar | |

| Ekonomik Kod | | (t+1) |
|------------------------------------------|------------------------------|-------------------|
| 01 | Personel Giderleri | |
| 02 | SGK Devlet Primi Giderleri | |
| 03 | Mal ve Hizmet Alım Giderleri | 300.000,00 |
| 04 | Faiz Giderleri | |
| 05 | Cari Transferler | |
| 06 | Sermaye Giderleri | |
| 07 | Sermaye Transferleri | |
| 08 | Borç verme | |
| Toplam Bütçe Kaynak İhtiyacı | | 300.000,00 |
| Bütçe Dışı Kaynak | Döner Sermaye | |
| | Diğer Yurt İçi | |
| | Yurt Dışı | |
| Toplam Bütçe Dışı Kaynak İhtiyacı | | 0,00 |
| Toplam Kaynak İhtiyacı | | 300.000,00 |

FAALİYET MALİYETLERİ TABLOSU

| | |
|----------------------------------------------|------------------------------------------------------------------------------|
| İdare Adı | GÖLCÜK BELEDİYE BAŞKANLIĞI |
| Performans Hedefi | 2020 yılında kentsel yatırımlar ve altyapı hizmetleri gerçekleştirilecektir. |
| Faaliyet Adı | Durak Yapımı |
| Sorumlu Harcama Birimi veya Birimleri | FEN İŞLERİ MÜDÜRLÜĞÜ |
| Açıklamalar | |

| Ekonomik Kod | | (t+1) |
|------------------------------------------|------------------------------|------------------|
| 01 | Personel Giderleri | |
| 02 | SGK Devlet Primi Giderleri | |
| 03 | Mal ve Hizmet Alım Giderleri | 40.000,00 |
| 04 | Faiz Giderleri | |
| 05 | Cari Transferler | |
| 06 | Sermaye Giderleri | |
| 07 | Sermaye Transferleri | |
| 08 | Borç verme | |
| Toplam Bütçe Kaynak İhtiyacı | | 40.000,00 |
| Bütçe Dışı Kaynak | Döner Sermaye | |
| | Diğer Yurt İçi | |
| | Yurt Dışı | |
| Toplam Bütçe Dışı Kaynak İhtiyacı | | 0,00 |
| Toplam Kaynak İhtiyacı | | 40.000,00 |

FAALİYET MALİYETLERİ TABLOSU

| | |
|----------------------------------------------|------------------------------------------------------------------------------|
| İdare Adı | GÖLCÜK BELEDİYE BAŞKANLIĞI |
| Performans Hedefi | 2020 yılında kentsel yatırımlar ve altyapı hizmetleri gerçekleştirilecektir. |
| Faaliyet Adı | Engellilere yönelik uygulamalar hayata geçirilecektir |
| Sorumlu Harcama Birimi veya Birimleri | PARK VE BAHÇELER MÜDÜRLÜĞÜ |
| Açıklamalar | |

| Ekonomik Kod | | (t+1) |
|------------------------------------------|------------------------------|-------------------|
| 01 | Personel Giderleri | |
| 02 | SGK Devlet Primi Giderleri | |
| 03 | Mal ve Hizmet Alım Giderleri | |
| 04 | Faiz Giderleri | |
| 05 | Cari Transferler | |
| 06 | Sermaye Giderleri | 100.000,00 |
| 07 | Sermaye Transferleri | |
| 08 | Borç verme | |
| Toplam Bütçe Kaynak İhtiyacı | | 100.000,00 |
| Bütçe Dışı Kaynak | Döner Sermaye | |
| | Diğer Yurt İçi | |
| | Yurt Dışı | |
| Toplam Bütçe Dışı Kaynak İhtiyacı | | 0,00 |
| Toplam Kaynak İhtiyacı | | 100.000,00 |

FAALİYET MALİYETLERİ TABLOSU

| | |
|----------------------------------------------|----------------------------------------------------------------------------------------|
| İdare Adı | GÖLCÜK BELEDİYE BAŞKANLIĞI |
| Performans Hedefi | 2020 yılında çevre koruma, kent sağlığı hizmetlerine yönelik uygulamalar yapılacaktır. |
| Faaliyet Adı | Cadde sokak park alanları pazar yerleri temizlik hizmetinin sağlanması |
| Sorumlu Harcama Birimi veya Birimleri | TEMİZLİK İŞLERİ MÜDÜRLÜĞÜ |
| Açıklamalar | |

| Ekonomik Kod | | (t+1) |
|------------------------------------------|------------------------------|----------------------|
| 01 | Personel Giderleri | 16.500.000,00 |
| 02 | SGK Devlet Primi Giderleri | |
| 03 | Mal ve Hizmet Alım Giderleri | |
| 04 | Faiz Giderleri | |
| 05 | Cari Transferler | |
| 06 | Sermaye Giderleri | |
| 07 | Sermaye Transferleri | |
| 08 | Borç verme | |
| Toplam Bütçe Kaynak İhtiyacı | | 16.500.000,00 |
| Bütçe Dışı Kaynak | Döner Sermaye | |
| | Diğer Yurt İçi | |
| | Yurt Dışı | |
| Toplam Bütçe Dışı Kaynak İhtiyacı | | 0,00 |
| Toplam Kaynak İhtiyacı | | 16.500.000,00 |

FAALİYET MALİYETLERİ TABLOSU

| | |
|----------------------------------------------|----------------------------------------------------------------------------------------|
| İdare Adı | GÖLCÜK BELEDİYE BAŞKANLIĞI |
| Performans Hedefi | 2020 yılında çevre koruma, kent sağlığı hizmetlerine yönelik uygulamalar yapılacaktır. |
| Faaliyet Adı | Çöp konteyneri konulması |
| Sorumlu Harcama Birimi veya Birimleri | TEMİZLİK İŞLERİ MÜDÜRLÜĞÜ |
| Açıklamalar | |

| Ekonomik Kod | | (t+1) |
|------------------------------------------|------------------------------|-------------------|
| 01 | Personel Giderleri | |
| 02 | SGK Devlet Primi Giderleri | |
| 03 | Mal ve Hizmet Alım Giderleri | 400.000,00 |
| 04 | Faiz Giderleri | |
| 05 | Cari Transferler | |
| 06 | Sermaye Giderleri | |
| 07 | Sermaye Transferleri | |
| 08 | Borç verme | |
| Toplam Bütçe Kaynak İhtiyacı | | 400.000,00 |
| Bütçe Dışı Kaynak | Döner Sermaye | |
| | Diğer Yurt İçi | |
| | Yurt Dışı | |
| Toplam Bütçe Dışı Kaynak İhtiyacı | | 0,00 |
| Toplam Kaynak İhtiyacı | | 400.000,00 |

FAALİYET MALİYETLERİ TABLOSU

| | |
|----------------------------------------------|----------------------------------------------------------------------------------------|
| İdare Adı | GÖLCÜK BELEDİYE BAŞKANLIĞI |
| Performans Hedefi | 2020 yılında çevre koruma, kent sağlığı hizmetlerine yönelik uygulamalar yapılacaktır. |
| Faaliyet Adı | Çöp konteynerlerinin tamir ve bakımı |
| Sorumlu Harcama Birimi veya Birimleri | TEMİZLİK İŞLERİ MÜDÜRLÜĞÜ |
| Açıklamalar | |

| Ekonomik Kod | | (t+1) |
|------------------------------------------|------------------------------|-------------------|
| 01 | Personel Giderleri | |
| 02 | SGK Devlet Primi Giderleri | |
| 03 | Mal ve Hizmet Alım Giderleri | 150.000,00 |
| 04 | Faiz Giderleri | |
| 05 | Cari Transferler | |
| 06 | Sermaye Giderleri | |
| 07 | Sermaye Transferleri | |
| 08 | Borç verme | |
| Toplam Bütçe Kaynak İhtiyacı | | 150.000,00 |
| Bütçe Dışı Kaynak | Döner Sermaye | |
| | Diğer Yurt İçi | |
| | Yurt Dışı | |
| Toplam Bütçe Dışı Kaynak İhtiyacı | | 0,00 |
| Toplam Kaynak İhtiyacı | | 150.000,00 |

FAALİYET MALİYETLERİ TABLOSU

| | |
|----------------------------------------------|----------------------------------------------------------------------------------------|
| İdare Adı | GÖLCÜK BELEDİYE BAŞKANLIĞI |
| Performans Hedefi | 2020 yılında çevre koruma, kent sağlığı hizmetlerine yönelik uygulamalar yapılacaktır. |
| Faaliyet Adı | Sıfır Atık Projesi |
| Sorumlu Harcama Birimi veya Birimleri | TEMİZLİK İŞLERİ MÜDÜRLÜĞÜ |
| Açıklamalar | |

| Ekonomik Kod | | (t+1) |
|------------------------------------------|------------------------------|------------------|
| 01 | Personel Giderleri | |
| 02 | SGK Devlet Primi Giderleri | |
| 03 | Mal ve Hizmet Alım Giderleri | 20.000,00 |
| 04 | Faiz Giderleri | |
| 05 | Cari Transferler | |
| 06 | Sermaye Giderleri | |
| 07 | Sermaye Transferleri | |
| 08 | Borç verme | |
| Toplam Bütçe Kaynak İhtiyacı | | 20.000,00 |
| Bütçe Dışı Kaynak | Döner Sermaye | |
| | Diğer Yurt İçi | |
| | Yurt Dışı | |
| Toplam Bütçe Dışı Kaynak İhtiyacı | | 0,00 |
| Toplam Kaynak İhtiyacı | | 20.000,00 |

FAALİYET MALİYETLERİ TABLOSU

| | |
|----------------------------------------------|----------------------------------------------------------|
| İdare Adı | GÖLCÜK BELEDİYE BAŞKANLIĞI |
| Performans Hedefi | 2020 yılında Kent Konseyi faaliyetleri desteklenecektir. |
| Faaliyet Adı | Kent konseyi faaliyetlerinin desteklenmesi |
| Sorumlu Harcama Birimi veya Birimleri | ÖZEL KALEM MÜDÜRLÜĞÜ |
| Açıklamalar | |

| Ekonomik Kod | | (t+1) |
|------------------------------------------|------------------------------|-------------------|
| 01 | Personel Giderleri | |
| 02 | SGK Devlet Primi Giderleri | |
| 03 | Mal ve Hizmet Alım Giderleri | |
| 04 | Faiz Giderleri | |
| 05 | Cari Transferler | 120.000,00 |
| 06 | Sermaye Giderleri | |
| 07 | Sermaye Transferleri | |
| 08 | Borç verme | |
| Toplam Bütçe Kaynak İhtiyacı | | 120.000,00 |
| Bütçe Dışı Kaynak | Döner Sermaye | |
| | Diğer Yurt İçi | |
| | Yurt Dışı | |
| Toplam Bütçe Dışı Kaynak İhtiyacı | | 0,00 |
| Toplam Kaynak İhtiyacı | | 120.000,00 |

D- FAALİYETLERDEN SORUMLU HARCAMA BİRİMLERİNE İLİŞKİN TABLO

| İdare Adı | | GÖLCÜK BELEDİYE BAŞKANLIĞI |
|------------------------------------------------------------------------------------------------------------------------------|------------------------------------------------------------------------------------------------------------------------|-------------------------------|
| PERFORMANS HEDEFİ | FAALİYETLER | SORUMLU BİRİMLER |
| 2020 yılında yönetim süreçleri geliştirilecek ve mali uygulamalar sürdürülebilirlik çerçevesinde kontrol altına alınacaktır | Bütçe ödenek takiplerinin yapılarak gerekli önlemlerin alınması | MALİ HİZMETLER MÜDÜRLÜĞÜ |
| 2020 yılında yönetim süreçleri geliştirilecek ve mali uygulamalar sürdürülebilirlik çerçevesinde kontrol altına alınacaktır. | Stratejik plan ve Performans programı ile uyumlu olarak bütçenin hazırlanması | MALİ HİZMETLER MÜDÜRLÜĞÜ |
| 2020 yılında yönetim süreçleri geliştirilecek ve mali uygulamalar sürdürülebilirlik çerçevesinde kontrol altına alınacaktır | Bütçe gerçekleştirmelerinin görüleceği kesin hesabın yapılması | MALİ HİZMETLER MÜDÜRLÜĞÜ |
| 2020 yılında yönetim süreçleri geliştirilecek ve mali uygulamalar sürdürülebilirlik çerçevesinde kontrol altına alınacaktır. | Kesin hesaba esas teşkil edecek muhasebe kayıtlarının tutulması | MALİ HİZMETLER MÜDÜRLÜĞÜ |
| 2020 yılında yönetim süreçleri geliştirilecek ve mali uygulamalar sürdürülebilirlik çerçevesinde kontrol altına alınacaktır | Denetim yetkililerine mali raporlamaya ve idare faaliyet raporuna esas teşkil edecek tablo ve grafiklerin hazırlanması | MALİ HİZMETLER MÜDÜRLÜĞÜ |
| 2020 yılında yönetim süreçleri geliştirilecek ve mali uygulamalar sürdürülebilirlik çerçevesinde kontrol altına alınacaktır | Takbis sisteminden yararlanılarak mükellef kontrol işlemlerinin yapılması | MALİ HİZMETLER MÜDÜRLÜĞÜ |
| 2020 yılında yönetim süreçleri geliştirilecek ve mali uygulamalar sürdürülebilirlik çerçevesinde kontrol altına alınacaktır | Mükerrer kayıtların tek sicilde toplanması | MALİ HİZMETLER MÜDÜRLÜĞÜ |
| 2020 yılında yönetim süreçleri geliştirilecek ve mali uygulamalar sürdürülebilirlik çerçevesinde kontrol altına alınacaktır | Performans programının hazırlanması | STRATEJİ GELİŞTİRME MÜDÜRLÜĞÜ |
| 2020 yılında yönetim süreçleri geliştirilecek ve mali uygulamalar sürdürülebilirlik çerçevesinde kontrol altına alınacaktır | Faaliyet raporunun hazırlanması | STRATEJİ GELİŞTİRME MÜDÜRLÜĞÜ |

| | | |
|-------------------------------------------------------------------------------------------------------------------------------------------------------------|-------------------------------------------------------------------------------------------------------------------------------------|--------------------------------------|
| 2020 yılında yönetim süreçleri geliştirilecek ve mali uygulamalar sürdürülebilirlik çerçevesinde kontrol altına alınacaktır. | Performans Programının raporlanması ve takibinin yapılması | STRATEJİ GELİŞTİRME MÜDÜRLÜĞÜ |
| 2020 yılında yönetim süreçleri geliştirilecek ve mali uygulamalar sürdürülebilirlik çerçevesinde kontrol altına alınacaktır. | Vatandaş memnuniyetinin sağlanması | STRATEJİ GELİŞTİRME MÜDÜRLÜĞÜ |
| 2020 yılında yönetim süreçleri geliştirilecek ve mali uygulamalar sürdürülebilirlik çerçevesinde kontrol altına alınacaktır. | Kalite yönetim sisteminin devamlılığının sağlanması | İNSAN KAYNAKLARI VE EĞİTİM MÜDÜRLÜĞÜ |
| 2020 yılında yönetim süreçleri geliştirilecek ve mali uygulamalar sürdürülebilirlik çerçevesinde kontrol altına alınacaktır. | Özlük İşlemlerin Yapılması | İNSAN KAYNAKLARI VE EĞİTİM MÜDÜRLÜĞÜ |
| 2020 yılında yönetim süreçleri geliştirilecek ve mali uygulamalar sürdürülebilirlik çerçevesinde kontrol altına alınacaktır | Personelin motivasyonunu artırmaya yönelik etkinlikler düzenlemek. | İNSAN KAYNAKLARI VE EĞİTİM MÜDÜRLÜĞÜ |
| 2020 yılında yönetim süreçleri geliştirilecek ve mali uygulamalar sürdürülebilirlik çerçevesinde kontrol altına alınacaktır | Belediye personeline hizmet içi eğitim verilmesi | İNSAN KAYNAKLARI VE EĞİTİM MÜDÜRLÜĞÜ |
| 2020 yılında yönetim süreçleri geliştirilecek ve mali uygulamalar sürdürülebilirlik çerçevesinde kontrol altına alınacaktır | Halk Günü Projesi | ÖZEL KALEM MÜDÜRLÜĞÜ |
| 2020 yılında yönetim süreçleri geliştirilecek ve mali uygulamalar sürdürülebilirlik çerçevesinde kontrol altına alınacaktır | Gölcük Vizyon 2023 Projesi | ÖZEL KALEM MÜDÜRLÜĞÜ |
| 2020 yılında yönetim süreçleri geliştirilecek ve mali uygulamalar sürdürülebilirlik çerçevesinde kontrol altına alınacaktır | Mahalle buluşmaları | ÖZEL KALEM MÜDÜRLÜĞÜ |
| 2020 yılında yönetim süreçleri geliştirilecek ve mali uygulamalar sürdürülebilirlik çerçevesinde kontrol altına alınacaktır | Aylık muhtarlar toplantısı | ÖZEL KALEM MÜDÜRLÜĞÜ |
| 2020 yılında belediye gelirlerinin artırılması için yasal yolların kullanımı, teknolojinin kullanımı ve yeni kaynaklar üretilmesi çalışmaları yapılacaktır. | Belediyenin gelirlerinin artırılması için yasal yolların kullanımı, teknolojinin kullanımı ve yeni kaynaklar üretilmesi çalışmaları | MALİ HİZMETLER MÜDÜRLÜĞÜ |

| | | |
|--------------------------------------------------------------------------------------------------------------|-------------------------------------------------------------------------------------------------------|-------------------------------------------|
| 2020 yılında e belediye uygulaması çalışmaları yaygınlaştırılacaktır. | Hemşehrilerimizin belediye ile olan erişim sürecini hızlandırmak. | YAZI İŞLERİ MÜDÜRLÜĞÜ |
| 2020 yılında e belediye uygulaması çalışmaları yaygınlaştırılacaktır. | e belediye sisteminin kullanımının yaygınlaştırılması | BİLGİ İŞLEM MÜDÜRLÜĞÜ |
| 2020 yılında e belediye uygulaması çalışmaları yaygınlaştırılacaktır. | e belediye sisteminde sunulan hizmetlerin çoğaltılması | BİLGİ İŞLEM MÜDÜRLÜĞÜ |
| 2020 yılında e belediye uygulaması çalışmaları yaygınlaştırılacaktır. | Çalışmaların e-dergi formatında sosyal platformda paylaşılması. | BİLGİ İŞLEM MÜDÜRLÜĞÜ |
| 2020 yılında e belediye uygulaması çalışmaları yaygınlaştırılacaktır | Akıllı kütüphanemizle vatandaşlarımızın dijital platformdan kitaplara kolay ulaşımlarının sağlanması. | KÜLTÜR VE SOSYAL İŞLER MÜDÜRLÜĞÜ |
| 2020 yılında meydan park cadde ve sokak aydınlatmalarının, sosyal tesislerin bakım, onarımları yapılacaktır. | ilçemiz dahilinde bulunan meydan park cadde ve sokak aydınlatmalarının bakım ve onarımı | FEN İŞLERİ MÜDÜRLÜĞÜ |
| 2020 yılında meydan park cadde ve sokak aydınlatmalarının, sosyal tesislerin bakım, onarımları yapılacaktır. | Aydınlatma direkleri ve hava hatlarının yer altına alınması | FEN İŞLERİ MÜDÜRLÜĞÜ |
| 2020 yılında meydan park cadde ve sokak aydınlatmalarının, sosyal tesislerin bakım, onarımları yapılacaktır. | Sosyal tesislerin bakımı | FEN İŞLERİ MÜDÜRLÜĞÜ |
| Belediye projelerini, yatırımlarını tanıtım faaliyetleri yapılacaktır. | Broşür kitap cd vb yayınların bastırılması | BASIN YAYIN VE HALKLA İLİŞKİLER MÜDÜRLÜĞÜ |
| Belediye projelerini, yatırımlarını tanıtım faaliyetleri yapılacaktır | Tanıtım Faaliyetleri | BASIN YAYIN VE HALKLA İLİŞKİLER MÜDÜRLÜĞÜ |
| Belediye projelerini, yatırımlarını tanıtım faaliyetleri yapılacaktır | İlan verilmesi | BASIN YAYIN VE HALKLA İLİŞKİLER MÜDÜRLÜĞÜ |

| | | |
|---------------------------------------------------------------------------|--------------------------------------------------|-------------------------------------------|
| Gençlerin istihdamını artırmaya yönelik faaliyetler gerçekleştirilecektir | İstihdam ofisi faaliyetlerinin devamı | İNSAN KAYNAKLARI VE EĞİTİM MÜDÜRLÜĞÜ |
| Gençlerin istihdamını artırmaya yönelik faaliyetler gerçekleştirilecektir | Kendimi Tanıyorum Mesleğimi Seçiyorum Projesi | KÜLTÜR VE SOSYAL İŞLER MÜDÜRLÜĞÜ |
| Aile kurumunun güçlendirilmesi kapsamında faaliyetler yapılacaktır. | Annem ve Öğretmenimle Hayatı Öğreniyorum Projesi | KÜLTÜR VE SOSYAL İŞLER MÜDÜRLÜĞÜ |
| Aile kurumunun güçlendirilmesi kapsamında faaliyetler yapılacaktır. | Daima Yanındayız Projesi | BASIN YAYIN VE HALKLA İLİŞKİLER MÜDÜRLÜĞÜ |
| Sosyal yardım programlarının etkinliği artırılacaktır. | Ücretsiz cenaze hizmeti | ÖZEL KALEM MÜDÜRLÜĞÜ |
| Sosyal yardım programlarının etkinliği artırılacaktır | Geleneksel sünnet şöleni | ÖZEL KALEM MÜDÜRLÜĞÜ |
| Sosyal yardım programlarının etkinliği artırılacaktır | İhtiyaç sahiplerine sosyal amaçlı yardımlar | ÖZEL KALEM MÜDÜRLÜĞÜ |
| Sosyal yardım programlarının etkinliği artırılacaktır | Hoş geldin bebek | ÖZEL KALEM MÜDÜRLÜĞÜ |
| Sosyal yardım programlarının etkinliği artırılacaktır | Öğrencilere eğitim amaçlı yardım | ÖZEL KALEM MÜDÜRLÜĞÜ |
| Sosyal yardım programlarının etkinliği artırılacaktır | Üniversite öğrencilerine servis | KÜLTÜR VE SOSYAL İŞLER MÜDÜRLÜĞÜ |
| Sosyal yardım programlarının etkinliği artırılacaktır | Amatör spor kulüplerinin desteklenmesi | KÜLTÜR VE SOSYAL İŞLER MÜDÜRLÜĞÜ |

| | | |
|--------------------------------------------------------------------------------------------|----------------------------------------------------------------------------------------------------------|-------------------------------------------|
| Sosyal yardım programlarının etkinliği artırılabacaktır | Engelsiz Yaşam Merkezinin koordinesinde engelli vatandaşlarımıza yönelik kurs, etkinlik vb. faaliyetler) | KÜLTÜR VE SOSYAL İŞLER MÜDÜRLÜĞÜ |
| Sosyal yardım programlarının etkinliği artırılabacaktır | Gölcük Belediye Spor Kulübü branşlarına gerekli destek verilecektir. | KÜLTÜR VE SOSYAL İŞLER MÜDÜRLÜĞÜ |
| Sosyal yardım programlarının etkinliği artırılabacaktır | Sosyal Yardımlaşma Vakfı-Kızılay v.b kuruluşlar ile işbirliği | BASIN YAYIN VE HALKLA İLİŞKİLER MÜDÜRLÜĞÜ |
| Kültür ve sanat, spor hizmetleri alanında ulusal ve uluslararası etkinlikler yapılacaktır | GÖLMEK, Meslek Edindirme Kursları | KÜLTÜR VE SOSYAL İŞLER MÜDÜRLÜĞÜ |
| Kültür ve sanat, spor hizmetleri alanında ulusal ve uluslararası etkinlikler yapılacaktır. | El Emeği Göz Nuru Projesi | KÜLTÜR VE SOSYAL İŞLER MÜDÜRLÜĞÜ |
| Kültür ve sanat, spor hizmetleri alanında ulusal ve uluslararası etkinlikler yapılacaktır | Gölcük'te Öğrenciyse Projesi | KÜLTÜR VE SOSYAL İŞLER MÜDÜRLÜĞÜ |
| Kültür ve sanat, spor hizmetleri alanında ulusal ve uluslararası etkinlikler yapılacaktır | Ulusal ve uluslararası sempozymlar | KÜLTÜR VE SOSYAL İŞLER MÜDÜRLÜĞÜ |
| Kültür ve sanat, spor hizmetleri alanında ulusal ve uluslararası etkinlikler yapılacaktır | Festival ve yarışmalar | KÜLTÜR VE SOSYAL İŞLER MÜDÜRLÜĞÜ |
| Kültür ve sanat, spor hizmetleri alanında ulusal ve uluslararası etkinlikler yapılacaktır | Önemli gün ve haftaların kutlanması ve Anma etkinliklerinin düzenlenmesi | KÜLTÜR VE SOSYAL İŞLER MÜDÜRLÜĞÜ |
| Kültür ve sanat, spor hizmetleri alanında ulusal ve uluslararası etkinlikler yapılacaktır. | Sportif etkinlikler düzenlemek | KÜLTÜR VE SOSYAL İŞLER MÜDÜRLÜĞÜ |
| Kültür ve sanat, spor hizmetleri alanında ulusal ve uluslararası etkinlikler yapılacaktır | Gölcük Sanat Günleri | KÜLTÜR VE SOSYAL İŞLER MÜDÜRLÜĞÜ |

| | | |
|--------------------------------------------------------------------------------------------|-------------------------------------------------------------------------|----------------------------------|
| Kültür ve sanat, spor hizmetleri alanında ulusal ve uluslararası etkinlikler yapılacaktır | Tarihi ve kültürel geziler düzenlenecektir. | KÜLTÜR VE SOSYAL İŞLER MÜDÜRLÜĞÜ |
| Kültür ve sanat, spor hizmetleri alanında ulusal ve uluslararası etkinlikler yapılacaktır. | Konservatuvar, Tiyatro vb. sanatlar | KÜLTÜR VE SOSYAL İŞLER MÜDÜRLÜĞÜ |
| Kültür ve sanat, spor hizmetleri alanında ulusal ve uluslararası etkinlikler yapılacaktır | Akademi lise ve bilgi evleri faaliyetleri | KÜLTÜR VE SOSYAL İŞLER MÜDÜRLÜĞÜ |
| Kültür ve sanat, spor hizmetleri alanında ulusal ve uluslararası etkinlikler yapılacaktır | Kamusal alanlarda ücretsiz internet işi | BİLGİ İŞLEM MÜDÜRLÜĞÜ |
| Kültür ve sanat, spor hizmetleri alanında ulusal ve uluslararası etkinlikler yapılacaktır. | Robotik ve kodlama sınıfları projesi | BİLGİ İŞLEM MÜDÜRLÜĞÜ |
| 2020 yılında kentsel yatırımlar ve altyapı hizmetleri gerçekleştirilecektir | Millet Bahçesi Yapımı | FEN İŞLERİ MÜDÜRLÜĞÜ |
| 2020 yılında kentsel yatırımlar ve altyapı hizmetleri gerçekleştirilecektir | Eski Sanayi Sitesi alanına, sosyal yaşam alanı, alışveriş merkezi yapım | FEN İŞLERİ MÜDÜRLÜĞÜ |
| 2020 yılında kentsel yatırımlar ve altyapı hizmetleri gerçekleştirilecektir | Kapalı Pazar Yeri Yapımı | FEN İŞLERİ MÜDÜRLÜĞÜ |
| 2020 yılında planlanan kentsel yatırım ve hizmetler gerçekleştirilecektir. | Şehirlerarası Otobüs Terminali yapımı | FEN İŞLERİ MÜDÜRLÜĞÜ |
| 2020 yılında kentsel yatırımlar ve altyapı hizmetleri gerçekleştirilecektir | Değirmendere Kuruçeşme tekne bağlama yeri ve sahil düzenlemesi | FEN İŞLERİ MÜDÜRLÜĞÜ |
| 2020 yılında kentsel yatırımlar ve altyapı hizmetleri gerçekleştirilecektir | Gölcük Merkez Kentsel Dönüşüm Projesi | FEN İŞLERİ MÜDÜRLÜĞÜ |
| 2020 yılında kentsel yatırımlar ve altyapı hizmetleri gerçekleştirilecektir | Otopark Yapımı | FEN İŞLERİ MÜDÜRLÜĞÜ |
| 2020 yılında kentsel yatırımlar ve altyapı hizmetleri gerçekleştirilecektir | Düzağaç Mahallesi Kültür ve Sosyal Hizmet Binası | FEN İŞLERİ MÜDÜRLÜĞÜ |

| | | |
|-----------------------------------------------------------------------------|-------------------------------------------------------------------------|----------------------------|
| 2020 yılında kentsel yatırımlar ve altyapı hizmetleri gerçekleştirilecektir | Dere ıslahı | FEN İŞLERİ MÜDÜRLÜĞÜ |
| 2020 yılında kentsel yatırımlar ve altyapı hizmetleri gerçekleştirilecektir | Kobis ve Bisiklet Yolları | FEN İŞLERİ MÜDÜRLÜĞÜ |
| 2020 yılında kentsel yatırımlar ve altyapı hizmetleri gerçekleştirilecektir | Yeni Nesil Cadde Projeleri | FEN İŞLERİ MÜDÜRLÜĞÜ |
| 2020 yılında kentsel yatırımlar ve altyapı hizmetleri gerçekleştirilecektir | Yapay Resif Alanı ve İskele Projesi | FEN İŞLERİ MÜDÜRLÜĞÜ |
| 2020 yılında kentsel yatırımlar ve altyapı hizmetleri gerçekleştirilecektir | Gölcük Başiskele Güney Toplama Yolu | FEN İŞLERİ MÜDÜRLÜĞÜ |
| 2020 yılında kentsel yatırımlar ve altyapı hizmetleri gerçekleştirilecektir | Mesire ve piknik alanları yapımı | PARK VE BAHÇELER MÜDÜRLÜĞÜ |
| 2020 yılında kentsel yatırımlar ve altyapı hizmetleri gerçekleştirilecektir | Kazıklı Kervansaray Yanı Yaşam Alanı Projesi | PARK VE BAHÇELER MÜDÜRLÜĞÜ |
| 2020 yılında kentsel yatırımlar ve altyapı hizmetleri gerçekleştirilecektir | Atatürk Mahallesi Çevre Düzenleme Projesi | PARK VE BAHÇELER MÜDÜRLÜĞÜ |
| 2020 yılında kentsel yatırımlar ve altyapı hizmetleri gerçekleştirilecektir | Spor Kamp Alanı Yapımı | PARK VE BAHÇELER MÜDÜRLÜĞÜ |
| 2020 yılında kentsel yatırımlar ve altyapı hizmetleri gerçekleştirilecektir | Erikli Tepe mesire alanının geliştirilmesi ve kapasitesinin artırılması | PARK VE BAHÇELER MÜDÜRLÜĞÜ |
| 2020 yılında kentsel yatırımlar ve altyapı hizmetleri gerçekleştirilecektir | Semt Spor Sahaları | PARK VE BAHÇELER MÜDÜRLÜĞÜ |
| 2020 yılında kentsel yatırımlar ve altyapı hizmetleri gerçekleştirilecektir | Ağaçlandırma çalışmaları | PARK VE BAHÇELER MÜDÜRLÜĞÜ |
| 2020 yılında kentsel yatırımlar ve altyapı hizmetleri gerçekleştirilecektir | Fitness spor aletleri konulması | PARK VE BAHÇELER MÜDÜRLÜĞÜ |

| | | |
|-----------------------------------------------------------------------------|--------------------------------------------------------------------|------------------------------------|
| 2020 yılında kentsel yatırımlar ve altyapı hizmetleri gerçekleştirilecektir | Çocuk Oyun Park ve Bahçeleri | PARK VE BAHÇELER MÜDÜRLÜĞÜ |
| 2020 yılında kentsel yatırımlar ve altyapı hizmetleri gerçekleştirilecektir | Çocuk parklarının tefrişatının rutin olarak bakımlarının yapılması | PARK VE BAHÇELER MÜDÜRLÜĞÜ |
| 2020 yılında kentsel yatırımlar ve altyapı hizmetleri gerçekleştirilecektir | Kent mobilyası konulması | PARK VE BAHÇELER MÜDÜRLÜĞÜ |
| 2020 yılında kentsel yatırımlar ve altyapı hizmetleri gerçekleştirilecektir | Yeni Gölcük Devlet Hastanesi | GÖLCÜK BELEDİYESİ-SAĞLIK BAKANLIĞI |
| 2020 yılında kentsel yatırımlar ve altyapı hizmetleri gerçekleştirilecektir | Yeni Mahalle Sağlık Kompleksi | GÖLCÜK BELEDİYESİ-SAĞLIK BAKANLIĞI |
| 2020 yılında kentsel yatırımlar ve altyapı hizmetleri gerçekleştirilecektir | Yunus Emre Aile Sağlık Merkezi | GÖLCÜK BELEDİYESİ-SAĞLIK BAKANLIĞI |
| 2020 yılında kentsel yatırımlar ve altyapı hizmetleri gerçekleştirilecektir | 112 Acil Yardım Merkezi | GÖLCÜK BELEDİYESİ-SAĞLIK BAKANLIĞI |
| 2020 yılında kentsel yatırımlar ve altyapı hizmetleri gerçekleştirilecektir | Düzağaç Aile Sağlık Merkezi | GÖLCÜK BELEDİYESİ-SAĞLIK BAKANLIĞI |
| 2020 yılında kentsel yatırımlar ve altyapı hizmetleri gerçekleştirilecektir | Mevcut Gölcük Devlet Hastanesi Ek Bina | GÖLCÜK BELEDİYESİ-SAĞLIK BAKANLIĞI |
| 2020 yılında kentsel yatırımlar ve altyapı hizmetleri gerçekleştirilecektir | Özel güvenlik hizmetlerini gerçekleştirmek | ZABITA MÜDÜRLÜĞÜ |
| 2020 yılında kentsel yatırımlar ve altyapı hizmetleri gerçekleştirilecektir | Zabıta denetimlerinin yapılması | ZABITA MÜDÜRLÜĞÜ |
| 2020 yılında kentsel yatırımlar ve altyapı hizmetleri gerçekleştirilecektir | Sivil savunma hizmetleri | ZABITA MÜDÜRLÜĞÜ |
| 2020 yılında kentsel yatırımlar ve altyapı hizmetleri gerçekleştirilecektir | Yeni açılacak işletmelere ruhsat verilmesi | ZABITA MÜDÜRLÜĞÜ |

| | | |
|------------------------------------------------------------------------------|------------------------------------------------------------------------------|------------------------------|
| 2020 yılında kentsel yatırımlar ve altyapı hizmetleri gerçekleştirilecektir | İlave uygulama imar planı yapımı | EMLAK VE İSTİMLAK MÜDÜRLÜĞÜ |
| 2020 yılında kentsel yatırımlar ve altyapı hizmetleri gerçekleştirilecektir | 18. madde uygulaması(şuyulandırma) | EMLAK VE İSTİMLAK MÜDÜRLÜĞÜ |
| 2020 yılında kentsel yatırımlar ve altyapı hizmetleri gerçekleştirilecektir | Yerleşime uygunluk haritası | EMLAK VE İSTİMLAK MÜDÜRLÜĞÜ |
| 2020 yılında kentsel yatırımlar ve altyapı hizmetleri gerçekleştirilecektir | İskan arazi alımı | EMLAK VE İSTİMLAK MÜDÜRLÜĞÜ |
| 2020 yılında kentsel yatırımlar ve altyapı hizmetleri gerçekleştirilecektir | Yol için arsa alımı | EMLAK VE İSTİMLAK MÜDÜRLÜĞÜ |
| 2020 yılında kentsel yatırımlar ve altyapı hizmetleri gerçekleştirilecektir | Bina kamulaştırması | EMLAK VE İSTİMLAK MÜDÜRLÜĞÜ |
| 2020 yılında kentsel yatırımlar ve altyapı hizmetleri gerçekleştirilecektir | İlıca Otel Projesi | İMAR VE ŞEHİRCİLİK MÜDÜRLÜĞÜ |
| 2020 yılında kentsel yatırımlar ve altyapı hizmetleri gerçekleştirilecektir | Cephe İyileştirme Çalışmaları | İMAR VE ŞEHİRCİLİK MÜDÜRLÜĞÜ |
| 2020 yılında kentsel yatırımlar ve altyapı hizmetleri gerçekleştirilecektir | Ruhsat dosya müracatı ile ruhsatın verilmesi | İMAR VE ŞEHİRCİLİK MÜDÜRLÜĞÜ |
| 2020 yılında kentsel yatırımlar ve altyapı hizmetleri gerçekleştirilecektir | Yapı ve bina kontrolü | YAPI KONTROL MÜDÜRLÜĞÜ |
| 2020 yılında kentsel yatırımlar ve altyapı hizmetleri gerçekleştirilecektir | Kaçak yapıların tespit edilmesi ve mevzuata uygun hale getirilmesi | YAPI KONTROL MÜDÜRLÜĞÜ |
| 2020 yılında kentsel yatırımlar ve altyapı hizmetleri gerçekleştirilecektir | Metruk ve tehlike arz eden binaların tespiti ve gerekli işlemlerin yapılması | YAPI KONTROL MÜDÜRLÜĞÜ |
| 2020 yılında kentsel yatırımlar ve altyapı hizmetleri gerçekleştirilecektir. | Asfalt yol yapımı | FEN İŞLERİ MÜDÜRLÜĞÜ |

| | | |
|----------------------------------------------------------------------------------------|------------------------------------------------------------------------|----------------------------|
| 2020 yılında kentsel yatırımlar ve altyapı hizmetleri gerçekleştirilecektir. | Parke yol yapımı. | FEN İŞLERİ MÜDÜRLÜĞÜ |
| 2020 yılında kentsel yatırımlar ve altyapı hizmetleri gerçekleştirilecektir | Mevcut yolların bakım ve onarım çalışmaları | FEN İŞLERİ MÜDÜRLÜĞÜ |
| 2020 yılında kentsel yatırımlar ve altyapı hizmetleri gerçekleştirilecektir | Yeni Yollar Açılması | FEN İŞLERİ MÜDÜRLÜĞÜ |
| 2020 yılında kentsel yatırımlar ve altyapı hizmetleri gerçekleştirilecektir. | Korkuluk yapımı | FEN İŞLERİ MÜDÜRLÜĞÜ |
| 2020 yılında kentsel yatırımlar ve altyapı hizmetleri gerçekleştirilecektir. | Durak yapımı | FEN İŞLERİ MÜDÜRLÜĞÜ |
| 2020 yılında kentsel yatırımlar ve altyapı hizmetleri gerçekleştirilecektir. | Engellilere yönelik uygulamalar hayata geçirilecektir | PARK VE BAHÇELER MÜDÜRLÜĞÜ |
| 2020 yılında Çevre koruma, kent sağlığı hizmetlerine yönelik uygulamalar yapılacaktır. | Cadde sokak park alanları pazar yerleri temizlik hizmetinin sağlanması | TEMİZLİK İŞLERİ MÜDÜRLÜĞÜ |
| 2020 yılında Çevre koruma, kent sağlığı hizmetlerine yönelik uygulamalar yapılacaktır. | Sokak Hayvanları Rehabilitasyonu | TEMİZLİK İŞLERİ MÜDÜRLÜĞÜ |
| 2020 yılında Çevre koruma, kent sağlığı hizmetlerine yönelik uygulamalar yapılacaktır. | Çöp konteyneri konulması | TEMİZLİK İŞLERİ MÜDÜRLÜĞÜ |
| 2020 yılında Çevre koruma, kent sağlığı hizmetlerine yönelik uygulamalar yapılacaktır. | Çöp konteynerlerinin tamir ve bakımı | TEMİZLİK İŞLERİ MÜDÜRLÜĞÜ |
| 2020 yılında Çevre koruma, kent sağlığı hizmetlerine yönelik uygulamalar yapılacaktır. | Sıfır Atık Projesi | TEMİZLİK İŞLERİ MÜDÜRLÜĞÜ |
| 2020 yılında Kent Konseyi faaliyetleri desteklenecektir. | Kent konseyi faaliyetlerinin desteklenmesi | ÖZEL KALEM MÜDÜRLÜĞÜ |
| 2020 yılında karar alma süreçleri internet üzerinden yayınlanacaktır. | Meclis toplantılarının internet üzerinden yayınlanması | BİLGİ İŞLEM MÜDÜRLÜĞÜ |

| | | |
|----------------------------------------------------------------------------------|-------------------------------------------------------------------------------------------------------------------------------------|-----------------------|
| 2020 yılında karar alma süreçleri internet üzerinden yayınlanacaktır. | Kamu ihalelerinin süreç ve sonuçlarının internet üzerinden yayınlanması | BİLGİ İŞLEM MÜDÜRLÜĞÜ |
| Sivil toplum kuruluşları ile işbirliği sağlanacaktır. | Kent Konseyi sivil toplum kuruluşları, muhtarlar ve yerel tüm dinamiklerimizle ve hemşehrilerimizle istişare toplantıları yapılması | ÖZEL KALEM MÜDÜRLÜĞÜ |
| Denetim ve hesap verilebilirliğin sağlanmasına yönelik faaliyetler yapılacaktır. | Stratejik plan, performans programı, faaliyet raporları ve kesin hesapların internet üzerinden yayınlanması | BİLGİ İŞLEM MÜDÜRLÜĞÜ |

E- TOPLAM KAYNAK İHTİYACI TABLOSU

| İdare Adı | | GÖLCÜK BELEDİYE BAŞKANLIĞI | | | | |
|-------------------------------------|------------------------------------------|----------------------------|----------------------|---------------------------------|-----------------------------------------------------|---------------|
| | | (TL) | | | | |
| Bütçe Kaynak İhtiyacı | Ekonomik Kod | | Faaliyet Toplamı | Genel Yönetim Giderleri Toplamı | Diğer İdarelere Transfer Edilecek Kaynaklar Toplamı | Genel Toplam |
| | 01 | Personel Giderleri | 17.500.000,00 | 27.192.000,00 | | 44.692.000,00 |
| 02 | SGK Devlet Primi Giderleri | | 8.919.000,00 | | 8.919.000,00 | |
| 03 | Mal ve Hizmet Alım Giderleri | 8.508.000,00 | 27.480.000,00 | | 35.988.000,00 | |
| 04 | Faiz Giderleri | | 1.000,00 | | 1.000,00 | |
| 05 | Cari Transferler | 1.440.000,00 | 2.872.000,00 | | 4.312.000,00 | |
| 06 | Sermaye Giderleri | 9.160.000,00 | 10.120.000,00 | | 19.280.000,00 | |
| 07 | Sermaye Transferleri | | | | | |
| 08 | Borç verme | | | | | |
| 09 | Yedek Ödenek | | 8.808.000,00 | | 8.808.000,00 | |
| Toplam Bütçe Kaynak İhtiyacı | | 36.608.000,00 | 85.392.000,00 | | 122.000.000,00 | |
| Bütçe Dışı Kaynak | Döner Sermaye | | | | | |
| | Diğer Yurt İçi | | | | | |
| | Yurt Dışı | | | | | |
| | Toplam Bütçe Dışı Kaynak İhtiyacı | | 0,00 | 0,00 | 0,00 | 0,00 |
| Toplam Kaynak İhtiyacı | | 36.608.000,00 | 85.392.000,00 | | 122.000.000,00 | |